



RELATÓRIO DE ATIVIDADES | 2023

Índice

INTRODUÇÃO	3
A MISSÃO	4
A VISÃO	4
OS VALORES	4
OBJETO SOCIAL	5
ORGANOGRAMA	6
ESTRUTURA	7
NÚCLEO EMPREGO & EMPREENDEDORISMO	8
NÚCLEO SOCIAL	9
RESUMO DAS ATIVIDADES DESENVOLVIDAS EM 2023	13
CONCLUSÃO	21
BALANCETE, BALANÇO E DEMONSTRAÇÃO DE RESULTADOS EXERCÍCIO 2023	22

INTRODUÇÃO

As atividades desenvolvidas pela Querer Ser pretendem reforçar o alinhamento da Instituição em torno da razão basilar da sua existência enquanto Instituição Particular de Solidariedade Social (IPSS) que procura prestar apoio à comunidade nas áreas do emprego e empreendedorismo, da prevenção e combate à violência doméstica e de género e da inclusão social de crianças e jovens de contextos socioeconómicos vulneráveis, visando a igualdade de oportunidades e o reforço da coesão social.

Conscientes do meio onde nos encontramos inseridos, dos destinatários de cada uma das nossas ações e da importância da nossa rede de parceiros para a prossecução dos nossos objetivos, os projetos que se encontram em execução e as atividades que seguidamente apresentamos vão de encontro à Missão, aos Valores e à Visão da Instituição.

As ações concretizadas tiveram como objetivo promover o bem-estar dos nossos beneficiários, prevenir comportamentos de risco e violentos futuros da população jovem, mitigar desigualdades sociais e consciencializar a comunidade para as problemáticas existentes, otimizando todos os recursos disponíveis e garantindo uma equipa multidisciplinar motivada e determinada em superar todos os obstáculos e em melhorar de forma constante a qualidade dos serviços prestados pela Associação.

A Querer Ser tem orientado o seu trabalho para a promoção do emprego e do empreendedorismo, ferramentas essenciais na luta contra o desemprego e a exclusão social. Sendo este o princípio basilar que sustenta o seu trabalho desde o dia da sua criação, a Associação dispõe de respostas qualificadas e abrangentes a todas as populações do concelho: o GIP, a EPAT e o INCORPORA. Para além das respostas na área do emprego e do empreendedorismo, a Associação tem vindo a acrescentar novas respostas às necessidades da população do concelho, pelo que atualmente dedica parte da sua intervenção social à intervenção comunitária com crianças e jovens de contextos socioeconómicos vulneráveis, através do Projeto Ser a Escolha - E9G.

Assim, os serviços e projetos desenvolvidos pela Associação pretendem responder às necessidades dos seguintes beneficiários:

- Desempregados de curta e longa duração;
- Famílias monoparentais;
- Vítimas de violência doméstica e de género;
- Crianças e Jovens em situação de vulnerabilidade e exclusão social ou sinalizados com comportamentos de risco.

É também sua atribuição promover a integração social e comunitária dos utentes no concelho de Gondomar, atendendo aos problemas e necessidades diagnosticadas e encaminhadas por outras entidades, designadamente, pela Rede Social.

A MISSÃO

Desenvolver a sua intervenção na área social através de respostas e serviços adequados às necessidades das pessoas da Comunidade, promovendo o seu bem-estar e qualidade de vida.

A VISÃO

Constituir-se como uma IPSS de referência reconhecida no concelho de Gondomar pelo carácter próximo, inovador e qualificado com que desenvolve a sua intervenção junto da Comunidade.

OS VALORES

- a) Inovação: Atuar de forma diferenciada e criativa sempre no caminho da resolução de problemas de forma eficaz e na criação de um impacto positivo nas pessoas;
- b) Ética: Garantir uma conduta moral íntegra e de respeito pela dignidade e pelos direitos de cada pessoa, garantindo a sua beneficência acima de tudo;
- c) Excelência: Intervir de forma empreendedora implementando respostas adaptadas às necessidades identificadas. Valorizar o desenvolvimento de competências dos colaboradores e apostar na atualização constante das estratégias e práticas de atuação;

- d) Proximidade: Atuar de forma integrada e orientada para a Comunidade fomentando a autonomia dos cidadãos. Conhecer a realidade onde estamos inseridos e assumir um papel ativo no seu desenvolvimento;
- e) Confiança: Construir diariamente um relacionamento de confiança entre a Associação e os seus beneficiários, bem como com os seus parceiros;
- f) Cooperação: Promover a partilha e o trabalho em conjunto. O envolvimento de todos e o trabalho em equipa são fundamentais para o bom funcionamento da Querer Ser;
- g) Profissionalismo: Adotar um modelo de intervenção assente na ética, no respeito e na confidencialidade. A nossa atuação pauta-se pelo cumprimento das responsabilidades com rigor, dedicação e de acordo com os normativos da Instituição;
- h) Não Discriminação em função da idade, origem étnica, género, orientação sexual, religião, extrato social, estado civil, deficiência, doença, convicções políticas ou ideológicas.

OBJETO SOCIAL

A Querer Ser pretende contribuir para o desenvolvimento social, cultural e profissional da população em geral, designadamente através da:

- a) Promoção da integração social e profissional de pessoas desfavorecidas, mais propriamente desempregados, vítimas de violência doméstica, pessoas portadoras de deficiência, imigrantes e toxicodependentes;
- b) Promoção de ações de sensibilização/informação junto da população em geral;
- c) Promoção de formação profissional destinada à comunidade em geral para o incentivo da inclusão social e empregabilidade;
- d) Criação de Gabinetes de apoio social para atendimento e acompanhamento de pessoas vítimas de exclusão social e/ou integradas em grupos de risco, designadamente toxicodependentes;
- e) Promoção de atividades, iniciativas e projetos formativos e não formativos que promovam o respeito pelo princípio da igualdade de género e oportunidades e a prevenção e combate à violência de género, a inclusão social de pessoas desfavorecidas,

integradas em grupos de exclusão social, designadamente desempregados, ou em situação de risco;

f) Outras atividades que permitam a sustentabilidade financeira da Associação.

ORGANOGRAMA

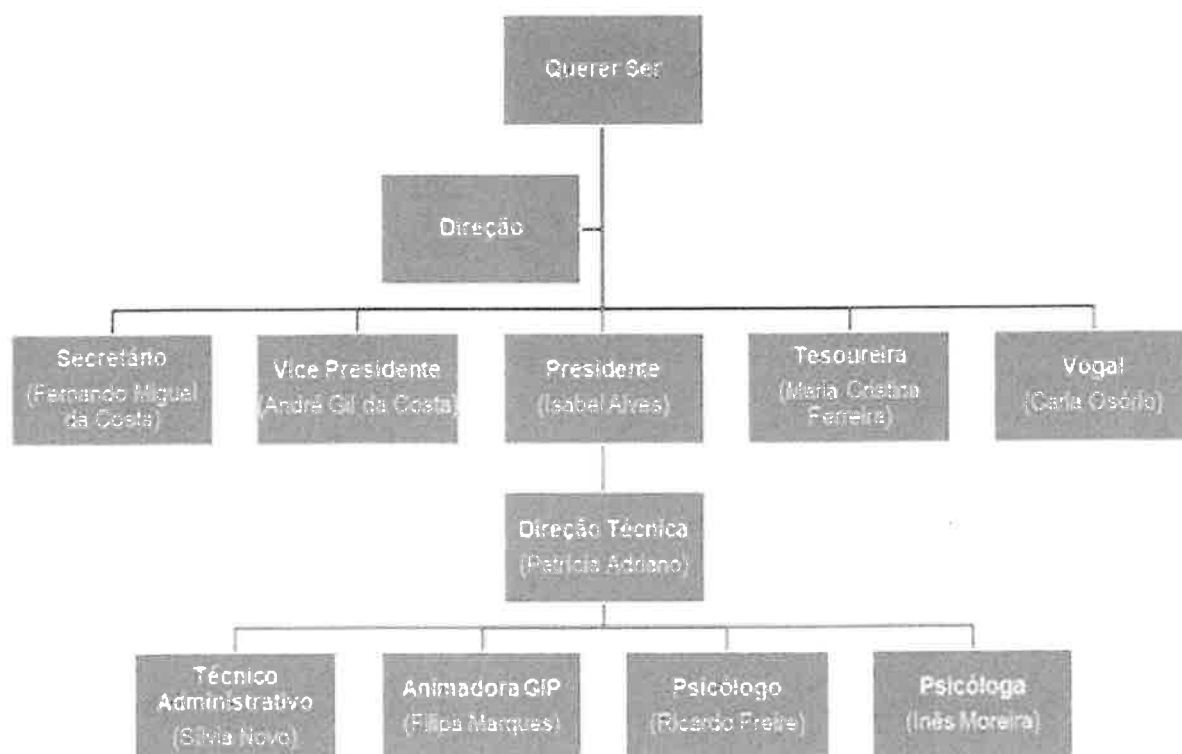

ESTRUTURA

QUERER SER

GIP

EPAT

INCORPORA

SER A
ESCOLHA -
E9G

EDUCAÇÃO
E
FORMAÇÃO

OUTRAS
ATIVIDADES

NÚCLEO EMPREGO & EMPREENDEDORISMO

GIP

Ao longo do ano de 2023, o Gabinete de Inserção Profissional da Querer Ser apoiou os seus beneficiários através de atividades de informação, esclarecimento, orientação e encaminhamento para ofertas de emprego e formação profissional. Estas atividades assumiram carácter individual e grupal: em termos individuais, os beneficiários usufruíram do atendimento prestado pela Animadora do GIP no seu horário de funcionamento, cifrando-se em **2161 atendimentos**; a nível grupal, foram realizadas **126 ações** de informação sobre medidas ativas de emprego e formação, oportunidades de emprego e programas comunitários de apoio à mobilidade no emprego ou formação. Resultante deste acompanhamento em proximidade das pessoas em situação de desemprego, contabilizam-se **20 integrações profissionais**.

EPAT

A Entidade Prestadora de Apoio Técnico realizou, em 2023, **144 atendimentos** a pessoas em situação de desemprego que manifestaram interesse na criação do próprio emprego, resultantes em 63 projetos de conceção de negócios, **30 aprovados** e **67 projetos em acompanhamento**.

INCORPORA

O INCORPORA é um projeto que efetua a mediação entre oferta e procura de emprego, promovendo assim não só um aumento do número de integrações profissionais, mas sobretudo a qualidade e sucesso das mesmas, por trabalhar os perfis profissionais mais adequados às ofertas de emprego e acompanhar esse mesmo processo de integração profissional. No âmbito do INCORPORA, no ano de 2023 foram realizados **105 atendimentos** a potenciais trabalhadores, **68 reuniões** com entidades empregadoras e **60 integrações profissionais**.

NÚCLEO SOCIAL

PROJETOS DE EDUCAÇÃO E FORMAÇÃO

Durante o ano de 2023, a QS desenvolveu diversas ações educativas e preventivas em contexto escolar, abordando a temática da Violência no Namoro, de Comportamentos de Risco, das transformações físicas e psicológicas decorrentes do período da adolescência, da Igualdade de Género e da Gestão Emocional, para além de workshops de Literacia Financeira e formação junto dos seus beneficiários que respeitam grupos potencialmente vulneráveis, constituídos nomeadamente por pessoas com baixos rendimentos, desempregados de longa duração e beneficiários do RSI, baixos níveis de qualificação, ex-reclusos, jovens sujeitos a medidas tutelares educativas e cidadãos sujeitos a medidas tutelares executadas na comunidade, sem abrigo, pessoas com comportamentos aditivos e dependências, nomeadamente:

- Compreensão Oral e Escrita,
- Inclusão Digital (Adesão às Redes Sociais, Ferramentas de Office e Ferramentas Online: E-mail e Pesquisas) e
- Comunicação Escrita.

SER A ESCOLHA E8G

O Projeto “Ser a Escolha - E8G” é um Projeto financiado no âmbito do Programa Escolhas que se iniciou no mês de abril de 2021 e terminou em setembro deste ano. Este Projeto, implementado na Querer Ser (entidade promotora e com função de gestão), no Conjunto Habitacional das Areias, no Conjunto Habitacional da Ponte e no Agrupamento de Escolas Infanta D. Mafalda surgiu com o intuito de ser uma resposta inovadora de equilíbrio social assente no desenvolvimento sustentado e equilibrado ao longo das diferentes etapas de desenvolvimento, apresentando soluções para a empregabilidade e a inclusão e inserção social e profissional da população jovem oriunda de contextos socioeconómicos vulneráveis da freguesia de Rio Tinto. As atividades desenvolvidas diariamente, nos diversos locais de intervenção, inserem-se em duas grandes medidas: Emprego e Empreendedorismo e Dinamização Comunitária, Saúde, Participação e Cidadania. As atividades da medida Emprego e Empreendedorismo envolvem crianças,

jovens e adultos em ações que promovem a sua inserção no mercado de trabalho, através de orientação vocacional e da promoção de competências de empregabilidade e empreendedorismo. Durante o ano de 2023, participaram nestas atividades **102 pessoas**. As atividades inseridas na medida de Dinamização Comunitária, Saúde, Participação e Cidadania envolvem crianças e jovens em ações que promovem a aquisição de competências pessoais, sociais e emocionais, através de atividades de educação não formal, artísticas, culturais e desportivas. Ao longo do ano, participaram nestas atividades **256 crianças e jovens**. No total, participaram no projeto **280 pessoas (55 diretas e 225 indiretas)**.

SER A ESCOLHA E9G

O Projeto “Ser a Escolha - E9G” é um Projeto financiado no âmbito do Programa Escolhas que se iniciou no mês de outubro de 2023. Este Projeto, implementado na Querer Ser (entidade promotora e com função de gestão), no Conjunto Habitacional das Areias, no Conjunto Habitacional da Ponte, no Agrupamento de Escolas Infanta D. Mafalda e no Agrupamento de Escolas de Rio Tinto é a continuidade da intervenção iniciada na 8ª geração do Programa Escolhas. O projeto é uma resposta inovadora de equilíbrio social assente no desenvolvimento sustentado e equilibrado ao longo das diferentes etapas de desenvolvimento, apresentando soluções para o sucesso escolar, a empregabilidade e a inclusão e inserção social da população jovem oriunda de contextos socioeconómicos vulneráveis da freguesia de Rio Tinto. As atividades desenvolvidas diariamente, nos diversos locais de intervenção, inserem-se em duas grandes medidas: Educação, Formação e Emprego e Dinamização Comunitária e Cidadania. As atividades da primeira medida envolvem crianças, jovens e adultos em ações promotoras do sucesso escolar e profissional, através de apoio ao estudo, orientação vocacional e da promoção de competências de empregabilidade e empreendedorismo. Durante o ano de 2023, participaram nestas atividades **61 pessoas**. As atividades inseridas na medida de Dinamização Comunitária e Cidadania envolvem crianças e atividades de saúde física e mental, através de atividades de educação não formal, artísticas, culturais e desportivas, promotoras de competências pessoais, emocionais e sociais. Ao longo do

ano, participaram nestas atividades **94 crianças e jovens**. No total, participaram no projeto **105 pessoas (51 diretas e 54 indiretas)**.

SAI

O Serviço de Atendimento Individual presta atendimento técnico por parte dos elementos da QS, no qual são detetadas as necessidades e elaborada uma triagem das principais carências do indivíduo às quais urge dar respostas. Este serviço é a ponte de ligação entre a QS e a comunidade, ajustando as respostas sociais aos seus destinatários. Tendo por base a triagem efetuada, os utentes são encaminhados para os serviços competentes, de acordo com as suas carências (formação profissional, institutos e entidades públicas, instituições da rede social, entre outros). No ano de 2023, foram realizados **358 atendimentos** resultantes em **293 encaminhamentos**.

ATIVIDADES

Ao longo do ano de 2023 a QUERER SER, para além da dinamização dos múltiplos Gabinetes, Programas e Projetos ligados aos seus núcleos de atuação, desenvolveu uma série de atividades abertas a todos os elementos da comunidade. Estas atividades, sempre de carácter gratuito, foram alicerçadas em temáticas direcionadas sobretudo à população-alvo de intervenção da QS, nomeadamente desempregados de curta e longa duração; famílias monoparentais, vítimas de violência doméstica; jovens (em situação de vulnerabilidade/exclusão social ou sinalizados com comportamentos de risco).

A realização das atividades abertas à comunidade, para além de proporcionarem momentos lúdicos e pedagógicos de aprendizagem, conferem ainda visibilidade à QS dando a conhecer o trabalho desenvolvido e permitindo alcançar um maior número de pessoas, sempre com o propósito de fazer a diferença nas suas vidas oferecendo respostas e soluções consoante as suas necessidades.

Por fim, a QS quer deixar um profundo agradecimento a todos os parceiros que contribuíram para o sucesso das atividades:

Junta de Freguesia de Rio Tinto;

Câmara Municipal de Gondomar;
Comissão de Proteção de Crianças e Jovens de Gondomar;
Agrupamento de Escolas Infanta D. Mafalda;
Agrupamento de Escolas de Rio Tinto;
Instituto de Emprego e Formação Profissional, I.P.;
Instituto Português do Desporto e Juventude, I.P.;
Polícia de Segurança Pública;
Universidade Portucalense Infante D. Henrique;
Universidade do Porto - Projeto Universidade Júnior;
Actual Gest - Formação Profissional
CESAE Digital
Associação Desportiva e Cultural dos Moradores da Urbanização das Areias
Trata-me por Tu - Associação de Intervenção Comunitária
Amizade - Associação de imigrantes de Gondomar;
ACIG - A Associação Comercial e Industrial de Gondomar;
Margem - Formação e Consultadoria, Sociedade Unipessoal Lda;
Amparus, S.A;
Volface - Consultores em Gestão, Unipessoal Lda;
Centro Social de Soutelo;
Vivanimal - Associação de Defesa dos Animais de Gondomar;
Onevet - Grupo Veterinário;
EAPN - Rede Europeia Anti-Pobreza;
Projeto A Escolha é Tua - E8G;
Projeto A Escolha é Tua - E9G;
Projeto Vi(r)agem - E8G;
Projeto Vi(r)agem - E9G;
Projeto Gondomar 4 All;
Agrupamento dos Centros de Saúde (ACES) Gondomar;
Academia de Kenpo Kontakt - The Wolves Team.

RESUMO DAS ATIVIDADES DESENVOLVIDAS EM 2023

<i>Dia Mundial da Leitura em Voz Alta</i>	Datas: 01/02/2023
	Local: Conjunto Habitacional das Areias
	N.º sessões: 1
	N.º de destinatários: 12
	Descrição: No dia Mundial da Leitura em Voz Alta, a Querer Ser, proporcionou um dia de leitura às crianças e jovens do Projeto Ser a Escolha. O livro "O Monstro das Cores" foi o livro selecionado este ano.
<i>Dia dos Afetos</i>	Datas: 14/02/2023
	Local: Conjunto Habitacional das Areias
	N.º participantes: 10
	Descrição: Elaboração de um coração com a crianças, onde estas podiam escrever uma frase/texto e entregar a uma pessoa que fosse especial para elas. O objetivo desta atividade foi permitir que, através das artes manuais, refletissem sobre a criação de relações saudáveis e como as podíamos manter e cultivar.
<i>Dia de Luto Nacional pelas Vítimas de Violência Doméstica</i>	Datas: 07/03/2023
	Local: Comunidade
	N.º participantes: 15
	Descrição: Cada vez mais o número de mulheres mortas em casos de violência doméstica constitui uma realidade social que não podemos, de forma nenhuma, tolerar, aceitar ou compactuar. De forma a agir perante este flagelo, a Querer Ser assinalou este dia com a distribuição de panfletos à comunidade, dando a conhecer os seus serviços e de que forma é que poderíamos ajudar estas pessoas.
<i>Dia Internacional das Mulheres</i>	Datas: 08/03/2023
	Local: Conjunto Habitacional das Areias
	N.º participantes: 25
	Descrição: No Dia Internacional das Mulheres os jovens do Projeto Ser a Escolha-E8G construíram flores em eva para assinalar a data. Estas flores foram entregues a mulheres do Conjunto Habitacional das Areias.
	Datas: 16/03/2023
	Local: Conjunto Habitacional das Areias

<p><i>Workshop “Identidade de Género e Orientação Sexual”</i></p>	<p>N.º sessões: 1</p> <p>N.º destinatários: 10</p> <p>O Workshop “Identidade de Género e Orientação Sexual” teve como objetivo promover o combate ao estigma, à discriminação de género, à homofobia e à violência de género, em prol do direito de todas as pessoas, com particular incidência nas pessoas LGBTI+ e as questões legais associadas. Para além das diversas atividades promovidas ao longo dos anos em contexto educativo, dinamizamos este workshop junto da comunidade jovem do Conjunto Habitacional das Areias.</p>
<p><i>Dia do Pai</i></p>	<p>Datas: 19/03/2023</p> <p>Local: Conjunto Habitacional das Areias</p> <p>N.º participantes: 10</p> <p>Descrição: Realização de uma caixa de comprimidos com as crianças, com o objetivo de comemorar o Dia do Pai. Na parte de trás de cada caixa, colocámos os ingredientes de cada comprimido: “coragem, brincadeira, carinho, amizade...”. Colocámos ainda as quantidades: “carinho – 100%; amor – 100%; porto seguro – 100%”. Cada criança levou para casa a caixa de comprimidos que elaborou para oferecer ao seu pai, como forma de demonstrar o seu carinho.</p>
<p><i>Mês da Prevenção dos Maus Tratos na Infância</i></p>	<p>Datas: 04/04/2023</p> <p>Local: Comunidade</p> <p>N.º sessões: 1</p> <p>Descrição: De forma a assinalar este Mês os jovens do Projeto Ser a Escolha-E8G elaboraram bolachas, em forma de laço azul, para oferecer a todos os presentes na Sessão de abertura do Mês da Prevenção dos Maus Trato na Infância. Neste evento, promovido pela Câmara Municipal de Gondomar e pela CPCJ de Gondomar, falou-se sobre a importância de abordarmos o assunto dos maus tratos na infância e de termos um papel ativo na luta contra esta problemática</p>
<p><i>Dia Internacional da Pessoa Cigana</i></p>	<p>Datas: 08/04/2023</p> <p>Local: Conjunto Habitacional das Areias</p> <p>N.º participantes: 15</p> <p>Descrição: No Dia Internacional da Pessoa Cigana os jovens do Projeto Ser a Escolha-E8G tiveram a oportunidade de conhecer uma pouco mais sobre a cultura cigana e construíram um mural com a história de algumas figuras marcantes que pertencem a esta cultura.</p>

<i>Workshop Empodera-te</i>	Datas: 11/04/2023
	Local: Sede da Associação
	N.º participantes: 10
	Descrição: O Workshop Empodera-te procurou dotar os participantes de conhecimentos e ferramentas que promovam a sua empregabilidade. Este Workshop permitiu aos participantes desenvolverem e adequarem a sua comunicação e postura perante os contextos em que estão inseridos. Promovemos, ainda, estratégias de procura de emprego e formação profissional junto destas pessoas.
<i>Dia Nacional de Sensibilização sobre o Cyberbullying</i>	Datas: 21/04/2023
	Local: Conjunto Habitacional das Areias
	N.º participantes: 20
	Descrição: No Dia Nacional de Sensibilização sobre o Cyberbullying realizou-se no Projeto Ser a Escolha-E8G uma ação de sensibilização, destinada aos jovens, sobre os Perigos da Internet. Falou-se também da Linha Internet Segura tendo sido facultado o contacto desta linha.
<i>Dia da Mãe</i>	Datas: 07/05/2023
	Local: Conjunto Habitacional das Areias
	N.º participantes: 10
	Descrição: Elaboração e criação de um postal em conjunto com as crianças. O objetivo desta atividade é promover a criatividade das crianças e, ao mesmo tempo, levá-las a refletir sobre a relação que têm com a sua mãe. Cada criança levou o postal que elaborou para casa para, posteriormente, entregar à sua mãe.
<i>Dia Internacional da Família</i>	Datas: 15/05/2023
	Local: Sede da Associação
	N.º participantes: 10
	Descrição: De forma a assinalar este dia, a Querer Ser desenvolveu um Workshop de promoção da Parentalidade Positiva. O principal objetivo desta atividade é dotar os participantes de conhecimentos e ferramentas que promovam a participação e a autonomia da criança, a sua saúde e o seu bem-estar social e emocional. Assim, pretende-se promover uma relação positiva entre pais e filhos.

<i>Workshop "Gestão de Conflitos"</i>	Datas: 14/06/2023
	Local: Querer Ser
	N.º sessões: 1
	N.º destinatários: 10
	Descrição: Os atritos que surgem tanto nas empresas como em qualquer outro ambiente da vida em sociedade têm início na diversidade do ser humano: a diversidade de opiniões, de pensamento e de modos de estar na vida. Este workshop permitiu dotar os participantes de conhecimentos e técnicas para gerirem de forma construtiva e assertiva situações de stresse que estão na origem dos conflitos, acrescentando assim valor às relações humanas.
<i>Eu Escolho Ser Solidário</i>	Datas: 01/08/2023 a 31/12/2023
	Local: Conjunto Habitacional da Ponte
	N.º de participantes: 16 famílias
	Descrição: Esta iniciativa resulta da recolha de vestuário, calçado e brinquedos que realizada pela Querer Ser ao longo do ano. O espaço, criado no Conjunto Habitacional da Ponte, constitui uma resposta solidária, de intervenção e emergência na área social e tem como objetivo suprir as necessidades das pessoas mais carenciadas. Os bens de primeira necessidade, doados por particulares ou empresas, foram recolhidos de forma totalmente gratuita pelas famílias em situação de maior vulnerabilidade social, promovendo assim a melhoria das suas condições de vida.
<i>As Emoções são Minhas Amigas – Intervenção em Contexto Educativo</i>	Datas: 01/09/2023 a 21/12/2023
	Local: Agrupamento de Escolas Infanta D. Mafalda
	N.º sessões: 12
	N.º participantes: 78 alunos e 4 profissionais de educação
	Esta iniciativa permitiu desenvolver atividades de expressão emocional, auto e hétero-reconhecimento de emoções; promoção do pensamento positivo em situações adversas; promoção do respeito por opiniões e pontos de vista diferentes; promoção da diferenciação entre uma atitude submissa, agressiva e assertiva; e identificação e formas de superar os medos com recurso a materiais pedagógicos especialmente vocacionados para trabalhar as competências socio-emocionais em crianças.
<i>Zumba</i>	Datas: 13/09/2023
	Local: Conjunto Habitacional das Areias
	N.º participantes: 15

	<p>Descrição: Esta atividade teve como objetivo promover, através da dança, momentos de lazer e de fortalecimento das relações entre as crianças e jovens da comunidade.</p> <p>Alertamos que a prática deste tipo de atividades contribui para um estilo de vida mais saudável e para o bem-estar físico e psicológico de cada um.</p>
<p><i>Filme Animado "A Linha"</i></p>	<p>Datas: 15/09/2023 a 15/12/2023</p> <p>Local: Agrupamento de Escolas Infanta D. Mafalda e Agrupamento de Escolas de Rio Tinto</p> <p>N.º sessões: 12</p> <p>N.º participantes: 6 turmas do 7.º ano (128 alunos e 5 profissionais de educação)</p> <p>Descrição:</p> <p>A animação "A Linha", foi criada com o propósito de sensibilizar a população jovem para a problemática da violência nas relações de namoro e funciona como ponto de partida para um debate em contexto educativo. A atividade, como tem sido habitual, foi inserida no PPES (Programa de Apoio à Promoção e Educação para a Saúde), no âmbito do tema "Afetos e Educação para a Sexualidade", e engloba, para além do filme animado, um guião para o dinamizador e um questionário sobre as opiniões dos jovens sobre questões relativas à violência no namoro.</p> <p>Principais objetivos da atividade:</p> <ul style="list-style-type: none"> •Sensibilizar a população jovem para a temática da violência no namoro; •Alertar para a distinção entre o que é uma relação saudável e uma relação potencialmente abusiva; •Refletir sobre o modo como as relações de poder e controlo podem estar presentes no namoro; •Promover a compreensão da importância dos afetos e da expressão dos sentimentos; •Promover relações de namoro igualitárias, de respeito mútuo e não violentas.
<p><i>Programa de Prevenção e Intervenção de Comportamentos Agressivos nas Relações Amorosas (PPICARA) – Intervenção em Contexto Escolar</i></p>	<p>Datas: 15/09/2023 a 15/12/2023</p> <p>Local: Agrupamento de Escolas Infanta D. Mafalda e Agrupamento de Escolas de Rio Tinto</p> <p>N.º sessões: 32</p> <p>N.º participantes: 8 turmas dos 7º e 9.º ano (aprox. 180 estudantes e 8 profissionais de educação)</p> <p>Descrição: A adolescência é uma fase de transição e na qual ocorrem múltiplas alterações, quer ao nível físico, psicológico,</p>

	<p>cognitivo e social. A construção de identidade é uma tarefa de extrema importância ao longo da adolescência, definindo-se a personalidade, os valores, a identidade sexual e vocacional/profissional. Assim torna-se uma fase na qual é essencial uma intervenção de carácter preventivo para situações de violência.</p> <p>Assim, estas sessões visaram temáticas relacionadas com a igualdade de género, <i>bullying</i>, comportamentos de risco, sexualidade e afetos, prevenção do abuso, relações interpessoais, assertividade, entre outros temas de interesse para os adolescentes que participaram. Nesta atividade foi também trabalhada a iniciativa “Ser #, Ser=”, foram abordados e trabalhados os temas relativamente à Igualdade de Género, Violência no Namoro e abusos que emergem desta.</p>
<i>Outubro Rosa</i>	<p>Datas: 02/10/2023</p> <p>Local: Conjunto Habitacional das Areias</p> <p>N.º participantes: 25</p> <p>Descrição: De forma a assinalar esta data os jovens do Projeto Ser a Escolha-E9G construíram um laço cor de rosa que foi exposto, durante todo o mês de outubro, num local visível para os habitantes do Conjunto Habitacional.</p> <p>Andaram ainda pelo Conjunto Habitacional das Areias a distribuir flyers com o objetivo de alertar a comunidade sobre a importância da prevenção e do diagnóstico precoce do cancro da mama.</p>
<i>Dia da Não-Violência</i>	<p>Datas: 02/10/2023</p> <p>Local: Sede da Associação</p> <p>N.º participantes: 10</p> <p>Descrição: O Dia da Não-Violência é celebrado a 2 de outubro em honra de Mahatma Gandhi. Mahatma Gandhi foi um pacifista indiano que liderava campanhas a nível nacional para mitigar a pobreza, expandir os direitos das mulheres, criar harmonia religiosa e étnica e eliminar as injustiças do sistema de castas.</p> <p>Com o propósito de consciencializar os jovens para a Não-Violência e dar a conhecer este pacifista indiano, a Querer Ser, promoveu uma sessão de exploração e posterior reflexão sobre a vida de Mahatma Gandhi.</p>
<i>Dia Mundial do Animal</i>	<p>Datas: 04/10/2023</p> <p>Local: Conjunto Habitacional das Areias</p> <p>N.º sessões: 1</p> <p>N.º participantes: 10</p>

	<p>Descrição: Para assinalar o Dia Mundial do Animal os jovens do Projeto Ser a Escolha-E9G passaram a tarde na Clínica Veterinária Onevet e participaram na atividade “Queres ser veterinário por um dia?”.</p>
<i>Dia Mundial da Alimentação</i>	<p>Datas: 16/10/2023 Local: Conjunto Habitacional das Areias N.º sessões: 1 N.º de participantes: 14</p> <p>Descrição: No Dia Mundial da Alimentação e tendo em consideração o tema central do ano 2023 “Água é vida, água é alimento. Não deixar ninguém para trás” realizou-se, junto dos jovens do Projeto Ser a Escolha-E9G, uma Sessão informativa sobre a importância deste recurso.</p>
<i>Dia Municipal para a Igualdade</i>	<p>Datas: 24/10/2023 Local: Conjunto Habitacional das Areias N.º sessões: 1 N.º participantes: 12</p> <p>Descrição: A Querem Ser para celebrar esta data criou alguns grupos de utentes que assistiram a pequenos trechos de filmes, letras de músicas e expressões populares sobre preconceitos relativamente a géneros e raças. Os vários grupos debateram entre si os estereótipos presentes e posteriormente definiram formas alternativas de comunicar de forma igualitária.</p>
<i>Semana da Formação Financeira</i>	<p>Datas: 30/10/2023 Local: Conjunto Habitacional das Areias N.º sessões: 1 N.º de participantes: 20</p> <p>Descrição: Para assinalar a Semana da Formação Financeira utilizamos o Caderno de Educação Financeira do 2.º ciclo do ensino básico, recurso pedagógico disponibilizado pelo Plano Nacional de Formação Financeira para explorarmos, com os jovens do Projeto Ser a Escolha-E9G, conceitos como: necessidades e desejos, objetos necessários e supérfluos, compras feitas por necessidade e feitas por impulso, bens duradouros e não duradouros.</p> <p>Construímos ainda mealheiros para incentivar a poupança e definimos qual o valor a juntar tendo em conta os desejos dos nossos jovens.</p>
<i>Workshop Empreendedor</i> +	<p>Datas: 14/11/2023 Local: Sede da Associação</p>

	<p>N.º participantes: 10</p> <p>Descrição: O workshop Empreendedor + teve como objetivo partilhar junto da comunidade ferramentas para a criação de ideais de negócio com vista à promoção de competências de empreendedorismo. Neste workshop, abordamos ainda temas como, os apoios existentes ao empreendedorismo e o perfil da pessoa empreendedora.</p>
<i>Dia Nacional da Língua Gestual Portuguesa</i>	<p>Datas: 15/11/2023</p> <p>Local: Conjunto Habitacional das Areias</p> <p>N.º participantes: 18</p> <p>Descrição: De forma a assinalar este dia, a Querer Ser, desenvolveu uma sessão de sensibilização com crianças sobre esta temática, promovendo o respeito dos direitos das pessoas surdas.</p>
<i>Dia Internacional para a Eliminação da Violência contra as Mulheres</i>	<p>Datas: 25/11/2023</p> <p>Local: Escola Dramática e Musical Valboense; Redes Sociais</p> <p>N.º sessões: 1</p> <p>N.º destinatários: 1000</p> <p>Descrição: De forma a assinalar a data, a Querer Ser desenvolveu um vídeo de sensibilização com os jovens do projeto Ser a Escolha – E9G. O vídeo foi posteriormente incorporado numa campanha da Junta de Freguesia de Rio Tinto e divulgado na Escola Dramática e Musical Valboense, na Convenção dos Direitos da Criança, sendo posteriormente divulgado nas redes sociais da Freguesia e da nossa instituição.</p>
<i>Dia Internacional do Voluntário</i>	<p>Datas: 05/12/2023</p> <p>Local: Conjunto Habitacional das Areias</p> <p>N.º sessões: 1</p> <p>N.º destinatários: 200</p> <p>Descrição: De forma a promover o espírito de solidariedade dos jovens e no âmbito da atividade “Eu pelos outros” os jovens do Projeto Ser a Escolha-E9G escolheram e separaram roupa, do guarda-roupa do Projeto, para entregar aos utentes do Centro Porta Amiga da AMI.</p> <p>A roupa foi entregue a uma técnica da AMI que explicou aos jovens o funcionamento destes Centros.</p>
<i>Workshop “Decoração de Bolachas de Natal”</i>	<p>Datas: 16/12/2023</p> <p>Local: Parque da Quinta das Freiras</p> <p>N.º sessões: 1</p>

N.º destinatários: 100
Descrição: O Workshop “Decoração de Bolachas de Natal” foi uma iniciativa inserida no programa do Reino de Natal da Junta de Freguesia de Rio Tinto. Ao longo dessa tarde, as crianças e os jovens do projeto da Querer Ser decoraram bolachas e cupcakes para o seu lanche e para oferecerem de presente aos membros da sua família.

CONCLUSÃO

Ao longo do ano de 2023, a Querer Ser desenvolveu um trabalho de apoio e proximidade com os seus utentes que vai para além daquilo que pode ser espelhado neste ou em qualquer outro relatório.

As desigualdades sociais continuam a imperar na nossa sociedade e é com o propósito de as amenizar e, sempre que possível, solucionar que trabalhamos diariamente. As necessidades que nos são expressas pelas pessoas exigem um trabalho contínuo e multidisciplinar de continuidade nos mais diversos âmbitos de atuação da Associação e o ano de 2023 provou-nos uma vez mais que é nos grandes desafios que surgem as maiores oportunidades de crescimento e que através da cooperação é possível a adaptação, a reinvenção e a evolução de todas e de todos enquanto pessoas e enquanto profissionais. A associação termina o ano com um balanço extremamente positivo, tendo sido capaz de executar tudo aquilo que foi proposto e, em muitos casos, ultrapassando as metas previstas, procurando sempre garantir respostas adequadas para a comunidade.

A Associação agradece o apoio indispensável dos parceiros na concretização de todos os projetos e atividades ao longo do ano, não só na sinalização, encaminhamento de utentes e divulgação, bem como na execução dos seus serviços.

Durante o ano, a dedicação e a cooperação entre a direção e todos os trabalhadores da Querer Ser, foi o alicerce que nos guiou na missão de promover o bem-estar e a qualidade de vida de todas as pessoas que conosco caminham.

BALANCETE, BALANÇO E DEMONSTRAÇÃO DE RESULTADOS
EXERCÍCIO 2023

Querer Ser - Associação Para o Desenvolvimento Social

NIF: 507507860

Conta 11 até 89

Valores em EUR

Grau Movimento, Saldo das somas

Balancete (Período, Acumulado) - Exercício de 2023, janeiro (2023) a dezembro (2023)

Conta	Descrição	Período		Acumulado		Saldos	
		Débito	Crédito	Débito	Crédito	Devedor	Credor
11	Caixa	546,86	760,34	938,32	762,20	176,12	
11001	Caixa-Caixa-GERAL	125,00	461,00	492,29	461,00	31,29	
11007	Caixa-Caixa QS	220,00	180,69	237,77	180,69	57,08	
11008	Caixa-Caixa - SER A ESCOLHA	100,00	91,25	106,40	91,25	15,15	
11009	Caixa-Caixa- BAIRROS SAUDAVEIS	1,86		1,86	1,86		
11010	Caixa-9ºGPESCOLHAS	100,00	27,40	100,00	27,40	72,60	
12	Depósitos à ordem	287.797,54	212.326,00	386.219,82	212.326,00	173.893,82	
12001	Depósitos à ordem-SANTANDER-TOTTA (conta0008.02858024020))	145.231,17	109.817,06	159.942,17	109.817,06	50.125,11	
12002	Depósitos à ordem-Santander- Totta			150,00		150,00	
12003	Depósitos à ordem-Santander- Totta 0003 45523289020			11,50		11,50	
12004	Depósitos à ordem-Montepio Geral-Conta 581-8	30.809,28	19.885,28	42.819,61	19.885,28	22.934,33	
12005	Depósitos à ordem-BPI	34.830,00	25.147,35	61.178,25	25.147,35	36.030,90	
12006	Depósitos à ordem-Montepio Geral Conta 655-0	10.349,77	9.900,00	11.048,30	9.900,00	1.148,30	
12008	Depósitos à ordem-Montepio Geral-(Conta 656-8)	13.445,40	2.000,00	29.482,10	2.000,00	27.482,10	
12009	Depósitos à ordem-Crédito Agrícola	11,41	7.264,08	9.940,03	7.264,08	2.675,95	
12010	Depósitos à ordem-Montepio Geral -Conta:245-9	38.795,71	28.814,23	57.323,06	28.814,23	28.508,83	
12011	Depósitos à ordem-montepio Geral -(430-4)	14.324,80	9.498,00	14.324,80	9.498,00	4.826,80	
	Total da classe	288.344,40	213.086,34	387.158,14	213.088,20	174.069,94	

Conta	Descrição	Período		Acumulado		Saldos	
		Débito	Crédito	Débito	Crédito	Devedor	Credor
21	Clientes e utentes	37.415,00	37.415,00	37.415,00	37.415,00		
211	Clientes e utentes-Conta-corrente	37.415,00	37.415,00	37.415,00	37.415,00		
2111	Clientes e utentes-Conta-corrente-Gerais	37.415,00	37.415,00	37.415,00	37.415,00		
21111	Clientes e utentes-Conta-corrente-Gerais-Continente	2.585,00	2.585,00	2.585,00	2.585,00		
21111004	Clientes e utentes-Conta-corrente-Gerais-Continente-Alberto Manuel da Rocha Ferreira	405,00	405,00	405,00	405,00		
21111015	Clientes e utentes-Conta-corrente-Gerais-Continente-Ana Maria Silva Monteiro de Barros	360,00	360,00	360,00	360,00		
21111036	Clientes e utentes-Conta-corrente-Gerais-Continente-TERESA MARIA MARTINS ALVES	375,00	375,00	375,00	375,00		
21111037	Clientes e utentes-Conta-corrente-Gerais-Continente-FRANCELINO JOAO GOUVEIA MACHADO	375,00	375,00	375,00	375,00		
21111038	Clientes e utentes-Conta-corrente-Gerais-Continente-JOQUINA MARTINS SENRA ALVES	375,00	375,00	375,00	375,00		
21111044	Clientes e utentes-Conta-corrente-Gerais-Continente-Socotamega - Sociedade de Construções Lda	250,00	250,00	250,00	250,00		
21111045	Clientes e utentes-Conta-corrente-Gerais-Continente-ISABEL MARIA MARTINS ALVES	445,00	445,00	445,00	445,00		
	Total a transportar	37.415,00	37.415,00	37.415,00	37.415,00	0,00	

Querer Ser - Associação Para o Desenvolvimento Social

Conta 11 até 89

Grau Movimento, Saldo das somas

NIF: 507507860

Valores em EUR

Balancete (Período, Acumulado) - Exercício de 2023, janeiro (2023) a dezembro (2023)

Conta	Descrição	Período		Acumulado		Saldos	
		Débito	Crédito	Débito	Crédito	Devedor	Credor
	Transporte classe	37.415,00	37.415,00	37.415,00	37.415,00		
211114	Clientes e utentes-Conta-corrente-Gerais-Intracomunitário	34.830,00	34.830,00	34.830,00	34.830,00		
211114023	Clientes e utentes-Conta-corrente-Gerais-Intracomunitário-FUNDACION BANCARIA "LA CAIXA"	34.830,00	34.830,00	34.830,00	34.830,00		
22	Fornecedores	85.569,09	85.679,27	85.710,26	85.710,26		
221	Fornecedores-Conta-corrente	85.569,09	85.679,27	85.710,26	85.710,26		
2211	Fornecedores-Conta-corrente-Gerais	85.569,09	85.679,27	85.710,26	85.710,26		
22111	Fornecedores-Conta-corrente-Gerais-Continente	85.569,09	85.679,27	85.710,26	85.710,26		
22111004	Fornecedores-Conta-corrente-Gerais-Continente-EDP Comercial	492,12	492,12	492,12	492,12		
22111006	Fornecedores-Conta-corrente-Gerais-Continente-VOLTFACE - CONSULTORES EM GESTÃO GLOBAL LDA	30.821,92	30.821,92	30.821,92	30.821,92		
22111007	Fornecedores-Conta-corrente-Gerais-Continente-Água de Gondomar	340,17	457,34	457,34	457,34		
22111008	Fornecedores-Conta-corrente-Gerais-Continente-CLINICA DE S COSME DE GONDOMAR V - MEDICINA NO TRABALHO HIGIENE E SEGURANÇA FORMAÇÃO S A	133,50	157,50	157,50	157,50		
22111010	Fornecedores-Conta-corrente-Gerais-Continente-UDIPSS PORTO UNIÃO DISTRITAL DAS INSTITUIÇÕES PARTICULARES DE SOLIDARIEDADE SOCIAL	198,00	198,00	198,00	198,00		
22111018	Fornecedores-Conta-corrente-Gerais-Continente-Pro-Extint - Comércio de Equipamentos de Segurança Lda	29,52	29,52	29,52	29,52		
22111025	Fornecedores-Conta-corrente-Gerais-Continente-Carneiro & Nogueira Pires Lda	138,27	138,27	138,27	138,27		
22111030	Fornecedores-Conta-corrente-Gerais-Continente-Clt - Correios de Portugal, S.a. - Sociedade Aberta	132,14	132,14	132,14	132,14		
22111032	Fornecedores-Conta-corrente-Gerais-Continente-Bcm - Bricolage S.a	107,65	107,65	107,65	107,65		
22111034	Fornecedores-Conta-corrente-Gerais-Continente-GANDARELA STORE UNIPessoal LDA	38,75	38,75	38,75	38,75		
22111042	Fornecedores-Conta-corrente-Gerais-Continente-AUCHAN Portugal Hipermecados, S.A.	297,00	297,00	297,00	297,00		
22111043	Fornecedores-Conta-corrente-Gerais-Continente-Lojas Primark Portugal - Exploração, Gestão e Administração de Espaços Comerciais S.a	30,70	30,70	30,70	30,70		
22111048	Fornecedores-Conta-corrente-Gerais-Continente-Web4U Unipessoal Lda	12.822,49	12.822,49	12.822,49	12.822,49		
22111057	Fornecedores-Conta-corrente-Gerais-Continente-Carla Susana Castro da Silva	8.535,99	8.535,99	8.535,99	8.535,99		
22111058	Fornecedores-Conta-corrente-Gerais-Continente-Binary Subject, S.a (360 Imprimif)	163,62	163,62	163,62	163,62		
22111059	Fornecedores-Conta-corrente-Gerais-Continente-ELENA YURIEVNA GOLOVATCHEVA DE BRITO OLIVEIRA	219,41	219,41	219,41	219,41		
22111061	Fornecedores-Conta-corrente-Gerais-Continente-JOÃO PEDRO SAMPAIO DE ARAUJO	223,03	223,03	223,03	223,03		
22111072	Fornecedores-Conta-corrente-Gerais-Continente-Vera Monica Nunes Gonçalves	666,66	666,66	666,66	666,66		
	Total a transportar	122.984,09	123.094,27	123.125,26	123.125,26	0,00	0,00

QUERER SER - A. P. D. SOCIAL
 Rua dos Regueirais, 83
 4435-417 RIO TINTO
 NIPC: 507507860

Balancete (Período, Acumulado) - Exercício de 2023, janeiro (2023) a dezembro (2023)

Conta	Descrição	Período		Acumulado		Saldos	
		Débito	Crédito	Débito	Crédito	Débito	Crédito
	Transporte classe	122.984,09	123.094,27	123.125,26	123.125,26		
22111074	Fornecedores-Conta-corrente-Gerais-Continente-Maria Cristina Pereira Gouveia	3.724,00	3.724,00	3.724,00	3.724,00		
22111079	Fornecedores-Conta-corrente-Gerais-Continente-Rui & Ferreira Comercio de Material de Escritorio e Informatico Lda	246,79	246,79	246,79	246,79		
22111082	Fornecedores-Conta-corrente-Gerais-Continente-Adriana Sofia dos Santos Pires Pereira	627,69	627,69	627,69	627,69		
22111090	Fornecedores-Conta-corrente-Gerais-Continente-Tiger Portugal, S.a	26,50	26,50	26,50	26,50		
22111095	Fornecedores-Conta-corrente-Gerais-Continente-Nos Comunicações, S.a	1.198,81	1.167,82	1.198,81	1.198,81		
22111102	Fornecedores-Conta-corrente-Gerais-Continente-Caixa Credito Agrícola Mutuo de Vale do Sousa e Baixo Tamega Cri	590,85	590,85	590,85	590,85		
22111103	Fornecedores-Conta-corrente-Gerais-Continente-Companhia de Seguros Tranquilidade S.A.	1.082,71	1.082,71	1.082,71	1.082,71		
22111105	Fornecedores-Conta-corrente-Gerais-Continente-Ye S Price Lda	69,40	69,40	69,40	69,40		
22111109	Fornecedores-Conta-corrente-Gerais-Continente-RUTE ISABEL RODRIGUES DE ALMEIDA	997,60	997,60	997,60	997,60		
22111111	Fornecedores-Conta-corrente-Gerais-Continente-Crédito Agrícola Seguros - Companhia de Seguros de Ramos Reais, S.a	125,90	125,90	125,90	125,90		
22111115	Fornecedores-Conta-corrente-Gerais-Continente-Tip Transportes Intermodais do Porto Ace	44,20	44,20	44,20	44,20		
22111120	Fornecedores-Conta-corrente-Gerais-Continente-Alberto João Neves Ribeiro, Unipessoal Lda	121,00	121,00	121,00	121,00		
22111121	Fornecedores-Conta-corrente-Gerais-Continente-MARCIA ALEXANDRA SOARES CORREIA	900,00	900,00	900,00	900,00		
22111124	Fornecedores-Conta-corrente-Gerais-Continente-MARCELA FILIPA BRAGA AGUIAR	1.350,00	1.350,00	1.350,00	1.350,00		
22111128	Fornecedores-Conta-corrente-Gerais-Continente-DestinoBital Lda	6,26	6,26	6,26	6,26		
22111129	Fornecedores-Conta-corrente-Gerais-Continente-Irmãdona Supermercados, Unipessoal, Lda.	32,83	32,83	32,83	32,83		
22111130	Fornecedores-Conta-corrente-Gerais-Continente-MOISES IZIDORO CALDEIRA	1,49	1,49	1,49	1,49		
22111135	Fornecedores-Conta-corrente-Gerais-Continente-Continente Hipermercados, S.a	58,69	58,69	58,69	58,69		
22111136	Fornecedores-Conta-corrente-Gerais-Continente-Maria Laurelina do Nascimento Fernandes	60,00	60,00	60,00	60,00		
22111141	Fornecedores-Conta-corrente-Gerais-Continente-Carimbex Carimbos e Gravuras Lda	26,75	26,75	26,75	26,75		
22111142	Fornecedores-Conta-corrente-Gerais-Continente-Docalto Confeitaria Selaço Cha Lda	30,00	30,00	30,00	30,00		
22111143	Fornecedores-Conta-corrente-Gerais-Continente-Catarina Elisa Gomes da Costa	50,47	50,47	50,47	50,47		
22111144	Fornecedores-Conta-corrente-Gerais-Continente-Filipa Ferreira Marques	9.900,00	9.900,00	9.900,00	9.900,00		
22111145	Fornecedores-Conta-corrente-Gerais-Continente-Party Flavours - Comercio de Artigos de Festa e Pastelaria Lda	34,28	34,28	34,28	34,28		
	Total a transportar	122.984,09	123.094,27	123.125,26	123.125,26	0,00	0,00

Querer Ser - Associação Para o Desenvolvimento Social

NIF: 507507860

Conta 11 até 89

Valores em EUR

Grau Movimento, Saldo das somas

Balancete (Período, Acumulado) - Exercício de 2023, janeiro (2023) a dezembro (2023)

Conta	Descrição	Período		Acumulado		Saldos	
		Débito	Crédito	Débito	Crédito	Devedor	Credor
	Transporte classe						
	GONDOMAR						
22111146	Fornecedores-Conta-corrente-Gerais-Continente-MUNICIPIO DE	124,00	123.094,27	123.125,26	123.125,26	124,00	
22111147	Fornecedores-Conta-corrente-Gerais-Continente-Universidade do Porto	190,00	190,00	190,00	190,00		
22111148	Fornecedores-Conta-corrente-Gerais-Continente-Fernando Miguel Pinto Ribeiro	1.011,08	1.011,08	1.011,08	1.011,08		
22111149	Fornecedores-Conta-corrente-Gerais-Continente-Adriana Maria Pereira Marques Teixeira	2.503,55	2.503,55	2.503,55	2.503,55		
22111150	Fornecedores-Conta-corrente-Gerais-Continente-Isabel Maria Castro da Silva	1.176,00	1.176,00	1.176,00	1.176,00		
22111151	Fornecedores-Conta-corrente-Gerais-Continente-Ganga Digital Unipessoal Lda	2.212,77	2.212,77	2.212,77	2.212,77		
22111152	Fornecedores-Conta-corrente-Gerais-Continente-Manancial de Sabores Lda	39,90	39,90	39,90	39,90		
22111153	Fornecedores-Conta-corrente-Gerais-Continente-Multiutilidades Comercio de Utilidades Domesticas Sa	1,35	1,35	1,35	1,35		
22111154	Fornecedores-Conta-corrente-Gerais-Continente-Novo Atalho - Comercialização de Equipamento Informático Lda	339,90	339,90	339,90	339,90		
22111155	Fornecedores-Conta-corrente-Gerais-Continente-Flixbus Portugal, Unipessoal Lda	13,98	13,98	13,98	13,98		
22111156	Fornecedores-Conta-corrente-Gerais-Continente-Francisca Lucas Moreira Duarte	1.100,00	1.100,00	1.100,00	1.100,00		
22111157	Fornecedores-Conta-corrente-Gerais-Continente-Sprayplanet Portugal, Unipessoal Lda	59,40	59,40	59,40	59,40		
22111158	Fornecedores-Conta-corrente-Gerais-Continente-Tiago Gonçalves de Carvalho	100,00	100,00	100,00	100,00		
23	Pessoal	50.722,07	50.722,07	50.722,07	50.722,07		
231	Pessoal-Remunerações a pagar	50.722,07	50.722,07	50.722,07	50.722,07		
2312	Pessoal-Remunerações a pagar-Pessoal	50.722,07	50.722,07	50.722,07	50.722,07		
24	Estado e outros entes públicos	27.303,05	27.450,46	27.523,83	29.579,86		2.056,03
241	Imposto sobre o rendimento	3,80	6,34	6,34	6,34		
2414	Imposto sobre o rendimento-Retensões efetuadas por terceiros	3,80	6,34	6,34	6,34		
24141	Imposto sobre o rendimento-Retensões efetuadas por terceiros-Continente	3,80	6,34	6,34	6,34		
242	Retenção de impostos sobre rendimentos	9.417,54	9.591,04	9.417,54	10.503,04		1.085,50
2421	Retenção de impostos sobre rendimentos-Trabalho dependente	6.993,00	6.884,00	6.993,00	7.471,00		478,00
24211	Retenção de impostos sobre rendimentos-Trabalho dependente-Retensão IRS	6.993,00	6.884,00	6.993,00	7.471,00		478,00
242111	Retenção de impostos sobre rendimentos-Trabalho dependente-Retensão IRS-Continente	6.993,00	6.884,00	6.993,00	7.471,00		478,00
2422	Retenção de impostos sobre rendimentos-Trabalho independente	2.424,54	2.707,04	2.424,54	3.032,04		607,50
24221	Retenção de impostos sobre rendimentos-Trabalho independente-Continente	2.424,54	2.707,04	2.424,54	3.032,04		607,50
	Total a transportar	201.009,21	201.266,80	201.371,16	203.427,19		2.056,03

Querer Ser - Associação Para o Desenvolvimento Social

Conta 11 até 89

Grau Movimento, Saldo das somas

NIF: 507507860

Valores em EUR

Balancete (Período, Acumulado) - Exercício de 2023, janeiro (2023) a dezembro (2023)

Conta	Descrição	Período		Acumulado		Saldos	
		Débito	Crédito	Débito	Crédito	Devedor	Credor
	Transporte classe	201.009,21	201.266,80	201.371,16	203.427,19		2.056,03
24221061	Retenção de impostos sobre rendimentos-Trabalho independente-Continente-JOÃO PEDRO SAMPAIO DE ARAUJO	56,90	56,90	56,90	56,90		
24221074	Retenção de impostos sobre rendimentos-Trabalho independente-Continente-Maria Cristina Pereira Gouveia	475,00	950,00	475,00	950,00		475,00
24221081	Retenção de impostos sobre rendimentos-Trabalho independente-Continente-Juliana Filipa Martins Ribeiro	250,00	250,00	250,00	250,00		
24221082	Retenção de impostos sobre rendimentos-Trabalho independente-Continente-Adriana Sofia dos Santos Pires Pereira	160,12	160,12	160,12	160,12		
24221124	Retenção de impostos sobre rendimentos-Trabalho independente-Continente-MARCELA FILIPA BRAGA AGUIAR	525,00	450,00	525,00	525,00		
24221136	Retenção de impostos sobre rendimentos-Trabalho independente-Continente-Maria Laurelina do Nascimento Fernandes	20,00	20,00	20,00	20,00		20,00
24221143	Retenção de impostos sobre rendimentos-Trabalho independente-Continente-Catarina Elisa Gomes da Costa	12,88	12,88	12,88	12,88		
24221148	Retenção de impostos sobre rendimentos-Trabalho independente-Continente-Fernando Miguel Pinto Ribeiro	220,43	257,93	220,43	257,93		37,50
24221149	Retenção de impostos sobre rendimentos-Trabalho independente-Continente-Adriana Maria Pereira Marques Teixeira	499,21	499,21	499,21	499,21		
24221150	Retenção de impostos sobre rendimentos-Trabalho independente-Continente-Isabel Maria Castro da Silva	225,00	300,00	225,00	300,00		75,00
243	IVA - Imposto sobre o valor acrescentado	46,75	93,50	264,99	93,50	171,49	
2433	IVA - Liquidado	46,75	46,75	46,75	46,75		
24332	IVA - Liquidado-Investimentos	46,75	46,75	46,75	46,75		
243323	IVA - Liquidado-Investimentos-Normal	46,75	46,75	46,75	46,75		
2433231	IVA - Liquidado-Investimentos-Normal-Operações gerais	46,75	46,75	46,75	46,75		
24332311	IVA - Liquidado-Investimentos-Normal-Operações gerais-Continente	46,75	46,75	46,75	46,75		
2435	IVA - Apuramento	46,75	46,75	218,24	46,75	171,49	
245	Contribuições para a segurança social	17.684,52	17.646,95	17.684,52	18.827,34		1.142,82
2451	Contribuições para a segurança social-Segurança social	17.684,52	17.646,95	17.684,52	18.827,34		1.142,82
24512	Contribuições para a segurança social-Segurança social-Pessoal	17.684,52	17.646,95	17.684,52	18.827,34		1.142,82
247	Fundo garantia salarial	150,44	112,63	150,44	149,64	0,80	
2471	Fundo garantia salarial-Fundo compensação	150,44	112,63	150,44	149,64	0,80	
25	Financiamentos obtidos	3.561,02	3.561,02	3.561,02	65.036,53		61.475,51
251	Instituições de crédito e sociedades financeiras	3.561,02	3.561,02	3.561,02	64.036,53		60.475,51
2511	Empréstimos bancários	3.561,02	3.561,02	3.561,02	64.036,53		60.475,51
25112	Empréstimos bancários-Não corrente	3.561,02	3.561,02	3.561,02	64.036,53		60.475,51
251129	Empréstimos bancários-Não corrente-Outros	3.561,02	3.561,02	3.561,02	64.036,53		60.475,51
25112902	Empréstimos bancários-Não corrente-Outros-Q.S-Prédio Urbano - Artigo 3060	3.561,02	3.561,02	3.561,02	64.036,53		60.475,51
258	Outros financiadores				1.000,00		1.000,00
	Total a transportar	204.570,23	201.266,80	204.932,18	268.463,72		63.531,54

Querer Ser - Associação Para o Desenvolvimento Social

NIF: 507507860

Conta 11 até 89

Valores em EUR

Grau Movimento, Saldo das somas

Balancete (Período, Acumulado) - Exercício de 2023, janeiro (2023) a dezembro (2023)

Conta	Descrição	Período		Acumulado		Saldos	
		Débito	Crédito	Débito	Crédito	Devedor	Credor
	Transporte classe	204.570,23	201.266,80	204.932,18	268.463,72		63.531,54
2582	Outros financiadores-Não corrente				1.000,00		1.000,00
27	Outras contas a receber e a pagar	10.281,93	319.352,86	120.533,66	334.940,15		214.406,49
272	Devedores e credores por acréscimos	10.281,93	12.372,77	10.281,93	22.654,70		12.372,77
2722	Credores por acréscimos de gastos	10.281,93	12.372,77	10.281,93	22.654,70		12.372,77
27222	Acréscimos de gastos-remunerações a liquidar	10.225,33	12.372,77	10.225,33	22.598,10		12.372,77
272221	Acréscimos de gastos-estimativa f+sf	10.225,33	12.372,77	10.225,33	22.598,10		12.372,77
27224	Acréscimos de gastos-fse's	56,60		56,60	56,60		
278	Outros devedores e credores	306.980,09	306.980,09	110.251,73	312.285,45		202.033,72
2783	Outros devedores e credores Diversos	306.980,09	306.980,09	110.251,73	312.285,45		202.033,72
278309	Outros devedores e credores Diversos-POISE	45.029,12	45.029,12	63.384,25	45.029,12	18.355,13	
2783095	Outros devedores e credores Diversos-POISE-PO ISE -03-4636-FSE-000989-APOIO FINANC.ORG SOC.CIVIL-"Saber Amar"		31.583,72	31.583,72	31.583,72	18.355,13	
2783096	Outros devedores e credores Diversos-POISE-01-3524-FSE-003570-Formação Modular para Empregados e Desempregados						
2783097	Outros devedores e credores Diversos-POISE- PROGRAMA BAIRROS SAUDAVEIS		13.445,40	13.445,40	13.445,40		
278324	Outros devedores e credores Diversos-Dr. Fernando Costa				412,80		412,80
278325	Outros devedores e credores Diversos-(Donativos)				893,17		893,17
278327	Outros devedores e credores Diversos-Edifício QS- Predio Urbano Artigo 3060				3.672,41		3.672,41
278328	Outros devedores e credores Diversos-GIP- Candidatura nº 1285466		37.311,31	2.154,28		2.154,28	
278330	Outros devedores e credores Diversos- PROJETO N-30-030 SER a ESCOLHA -E8G			44.713,20	37.311,31	7.401,89	
278334	Outros devedores e credores Diversos - 9ª GPE -Geração Programa Escolhas 2023/2026		224.537,80		224.537,80		224.537,80
278335	Outros devedores e credores Diversos - Patricia Adriano		100,00		100,00		100,00
278398	Outros devedores e credores Diversos-Outros		1,86		328,84		328,84
28	Diferimentos	292.422,15	510,69	292.925,40	83.742,16	209.183,24	
281	Gastos a reconhecer	626,77	510,69	1.130,02	510,69	619,33	
2819	Outros gastos a reconhecer	626,77	510,69	1.130,02	510,69	619,33	
28192	Outros gastos a reconhecer - seguros	626,77	510,69	1.130,02	510,69	619,33	
282	Rendimentos a reconhecer	291.795,38		291.795,38	83.231,47	208.563,91	
2829	Outros rendimentos a reconhecer	291.795,38		291.795,38	83.231,47	208.563,91	
28296	Outros rendimentos a reconhecer - PO ISE Programa Operacional Inclusão Social e Emprego	4.315,41		4.315,41	12.135,28		7.819,87
282965	Outros rendimentos a reconhecer - PO ISE Programa Operacional Inclusão Social e Emprego-PO ISE -03-4636-FSE-000989-APOIO FINANC.ORG SOC.CIVIL-"Saber Amar"	4.315,41		4.315,41	12.135,28		7.819,87
	Total a transportar	507.274,31	521.130,35	618.391,24	687.146,03		

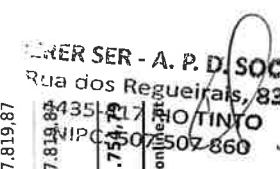

NIF: 507507860

Valores em EUR

Querer Ser - Associação Para o Desenvolvimento Social

Conta 11 até 89

Grau Movimento, Saldo das somas

Balancete (Período, Acumulado) - Exercício de 2023, janeiro (2023) a dezembro (2023)

Conta	Descrição	Período		Acumulado		Saldos	
		Débito	Crédito	Débito	Crédito	Débito	Crédito
	Transporte classe	507.274,31	521.130,35	618.391,24	687.146,03	209.183,24	277.938,03
28299	Outros rendimentos a reconhecer - PROJECTOS	287.479,97		287.479,97	71.096,19	216.383,78	
2829907	Outros rendimentos a reconhecer - PROJECTOS-POISE-01-3524-FSE-003570-Formação Modular para Empregados e Desempregados	22.956,74		22.956,74	22.908,25	48,49	
2829908	Outros rendimentos a reconhecer - PROJECTOS- PROJETO N-30-030 SER a ESCOLHA -E8G	32.007,73		32.007,73	36.385,44		4.377,71
2829909	Outros rendimentos a reconhecer - PROJECTOS-PROGRAMA BAIROS SAUDAVEIS	11.802,50		11.802,50	11.802,50		
2829911	Outros rendimentos a reconhecer - PROJECTOS - 9ª GPE -Geração Programa Escolhas 2023/2026	220.713,00		220.713,00		220.713,00	
	Total da classe	507.274,31	521.130,35	618.391,24	687.146,03		68.754,79
Conta	Descrição	Período		Acumulado		Saldos	
		Débito	Crédito	Débito	Crédito	Débito	Crédito
41	Investimentos financeiros	104,17	214,66	1.944,58	214,66	1.729,92	
414	Investimentos noutras empresas	104,17	214,66	440,14	214,66	225,48	
4143	Investimentos noutras empresas- fundo de compensação	104,17	214,66	440,14	214,66	225,48	
415	Outros investimentos financeiros			1.504,44		1.504,44	
4158	Outros			1.504,44		1.504,44	
43	Activos fixos tangíveis		1.266,56	92.969,75	14.653,20	78.316,55	
433	Outros ativos fixos tangíveis			80.000,00		80.000,00	
4331	Terrenos e recursos naturais			20.000,00		20.000,00	
4332	Edifícios e outras construções			60.000,00		60.000,00	
434	Equipamentos de transporte			4.000,00		4.000,00	
4341	Equipamentos de transporte-Continente			4.000,00		4.000,00	
43412	Equipamentos de transporte-Continente-Operações isentas			4.000,00		4.000,00	
435	Equipamento administrativo			7.864,88		7.864,88	
4351	Equipamento administrativo-Continente			7.864,88		7.864,88	
43511	Equipamento administrativo-Continente-Operações gerais			7.864,88		7.864,88	
435113	Equipamento administrativo-Continente-Operações gerais-IVA não dedutível			7.864,88		7.864,88	
4351133	Equipamento administrativo-Continente-Operações gerais-IVA não dedutível-Normal			2.131,17		2.131,17	
4351134	Equipamento administrativo-Continente-Operações gerais-IVA não dedutível- Normal			5.733,71		5.733,71	
435113401	Equipamento administrativo-Continente-Operações gerais-IVA não dedutível- Normal-Projeto N-30-030 SER A ESCOLHA E8G			2.493,71		2.493,71	
435113402	Equipamento administrativo-Continente-Operações gerais-IVA não dedutível- Normal-Bairros Saudaveis			3.240,00		3.240,00	
437	Outros activos fixos tangíveis			1.104,87		1.104,87	
	Total a transportar	104,17	1.481,22	94.914,33	14.867,86	80.046,47	

Querer Ser - Associação Para o Desenvolvimento Social

NIF: 507507860

Conta 11 até 89

Valores em EUR

Grau Movimento, Saldo das somas

Balancete (Período, Acumulado) - Exercício de 2023, janeiro (2023) a dezembro (2023)

Conta	Descrição	Período		Acumulado		Saldos	
		Débito	Crédito	Débito	Crédito	Devedor	Credor
	Transporte classe	104,17	1.481,22	94.914,33	14.867,86	80.046,47	
4371	Outros activos fixos tangíveis-Continente			1.104,87		1.104,87	
43711	Outros activos fixos tangíveis-Continente-Operações gerais			1.104,87		1.104,87	
437113	Outros activos fixos tangíveis-Continente-Operações gerais-IVA não dedutível			1.104,87		1.104,87	
4371133	Outros activos fixos tangíveis-Continente-Operações gerais-IVA não dedutível-Normal			1.065,03		1.065,03	
4371134	Outros activos fixos tangíveis-Continente-Operações gerais-IVA não dedutível-Normal			39,84		39,84	
437113401	Outros activos fixos tangíveis-Continente-Operações gerais-IVA não dedutível-Normal-Projeto N-30-030 SER a ESCOLHA EBG			39,84		39,84	
438	Depreciações acumuladas		1.266,56		14.653,20		14.653,20
4382	Depreciações acumuladas-Edifícios e outras construções		1.200,00		4.800,00		4.800,00
4383	Depreciações acumuladas-Equipamento básico		66,56		532,48		532,48
4384	Depreciações acumuladas-Equipamentos de transporte				4.000,00		4.000,00
4385	Depreciações acumuladas-Equipamento administrativo				5.280,88		5.280,88
4387	Depreciações acumuladas-Outros activos fixos tangíveis				39,84		39,84
	Total da classe	104,17	1.481,22	94.914,33	14.867,86	80.046,47	

Conta	Descrição	Período		Acumulado		Saldos	
		Débito	Crédito	Débito	Crédito	Devedor	Credor
56	Resultados transitados		28.410,88		121.336,65		121.336,65
561	Resultados transitados		28.410,88		121.336,65		121.336,65
59	Outras variações nos fundos patrimoniais				4.000,00		4.000,00
594	Doações				4.000,00		4.000,00
	Total da classe		28.410,88		125.336,65		125.336,65

Conta	Descrição	Período		Acumulado		Saldos	
		Débito	Crédito	Débito	Crédito	Devedor	Credor
62	Fornecimentos e serviços externos	82.909,63	82.909,63	82.909,63	82.909,63		
622	Serviços especializados	79.044,11	79.044,11	79.044,11	79.044,11		
6221	Serviços especializados-Trabalhos especializados	45.321,80	45.321,80	45.321,80	45.321,80		
62211	Serviços especializados-Trabalhos especializados-Continente	45.321,80	45.321,80	45.321,80	45.321,80		
622111	Serviços especializados-Trabalhos especializados-Continente-Operações gerais	1.899,88	1.899,88	1.899,88	1.899,88		
6221113	Serviços especializados-Trabalhos especializados-Continente-Operações gerais-IVA não dedutível	1.899,88	1.899,88	1.899,88	1.899,88		
62211133	Serviços especializados-Trabalhos especializados-Continente-Operações gerais-IVA não dedutível-Normal	1.899,88	1.899,88	1.899,88	1.899,88		
	Total a transportar	82.909,63	82.909,63	82.909,63	82.909,63	0,00	

QUERER SER - A. P. D. SOCIAL
Rua dos Regueirais, 83
4435-417 RIO TINTO
NIPC: 507507860

NIF: 507507860
 Valores em EUR

Querer Ser - Associação Para o Desenvolvimento Social

Conta 11 até 89

Grau Movimento, Saldo das somas

Balancete (Período, Acumulado) - Exercício de 2023, janeiro (2023) a dezembro (2023)

Conta	Descrição	Período		Acumulado		Saldos	
		Débito	Crédito	Débito	Crédito	Devedor	Credor
	Transporte classe	82.909,63	82.909,63	82.909,63	82.909,63		
6224112	Serviços especializados-Trabalhos especializados-Contínente-Operações isentas	43.421,92	43.421,92	43.421,92	43.421,92		
6224	Serviços especializados-Honorários	33.692,22	33.692,22	33.692,22	33.692,22		
62241	Serviços especializados-Honorários-Contínente	33.692,22	33.692,22	33.692,22	33.692,22		
622411	Serviços especializados-Honorários-Contínente-Operações gerais	9.392,56	9.392,56	9.392,56	9.392,56		
6224113	Serviços especializados-Honorários-Contínente-Operações gerais-IVA não dedutível	9.392,56	9.392,56	9.392,56	9.392,56		
62241133	Serviços especializados-Honorários-Contínente-Operações gerais-IVA não dedutível-Normal	9.392,56	9.392,56	9.392,56	9.392,56		
62241133061	Serviços especializados-Honorários-Contínente-Operações gerais-IVA não dedutível-Normal-JOÃO PEDRO SAMPAIO DE ARAUJO	227,59	227,59	227,59	227,59		
62241133074	Serviços especializados-Honorários-Contínente-Operações gerais-IVA não dedutível-Normal-Maria Cristina Pereira Gouveia	3.800,00	3.800,00	3.800,00	3.800,00		
62241133082	Serviços especializados-Honorários-Contínente-Operações gerais-IVA não dedutível-Normal-Adriana Sofia dos Santos Pires Pereira	640,49	640,49	640,49	640,49		
62241133143	Serviços especializados-Honorários-Contínente-Operações gerais-IVA não dedutível-Normal-Catarina Elisa Gomes da Costa	51,50	51,50	51,50	51,50		
62241133148	Serviços especializados-Honorários-Contínente-Operações gerais-IVA não dedutível-Normal-Fernando Miguel Pinto Ribeiro	1.031,71	1.031,71	1.031,71	1.031,71		
62241133149	Serviços especializados-Honorários-Contínente-Operações gerais-IVA não dedutível-Normal-Adriana Maria Pereira Marques Teixeira	2.441,27	2.441,27	2.441,27	2.441,27		
62241133150	Serviços especializados-Honorários-Contínente-Operações gerais-IVA não dedutível-Normal-Isabel Maria Castro da Silva	1.200,00	1.200,00	1.200,00	1.200,00		
622412	Serviços especializados-Honorários-Contínente-Operações isentas	24.299,66	24.299,66	24.299,66	24.299,66		
622412057	Serviços especializados-Honorários-Contínente-Operações isentas-Carla Susana Castro da Silva	8.535,99	8.535,99	8.535,99	8.535,99		
622412059	Serviços especializados-Honorários-Contínente-Operações isentas-ELENA YURIEVNA GOLOVATCHEVA DE BRITO OLIVEIRA	219,41	219,41	219,41	219,41		
622412072	Serviços especializados-Honorários-Contínente-Operações isentas-Vera Monica Nunes Gonçalves	666,66	666,66	666,66	666,66		
622412109	Serviços especializados-Honorários-Contínente-Operações isentas-RUTE ISABEL RODRIGUES DE ALMEIDA	997,60	997,60	997,60	997,60		
622412121	Serviços especializados-Honorários-Contínente-Operações isentas-MARCIA ALEXANDRA SOARES CORREIA	900,00	900,00	900,00	900,00		
622412124	Serviços especializados-Honorários-Contínente-Operações isentas-MARCELA FILIPA BRAGA AGUIAR	1.800,00	1.800,00	1.800,00	1.800,00		
622412136	Serviços especializados-Honorários-Contínente-Operações isentas-Maria Laureline do Nascimento Fernandes	80,00	80,00	80,00	80,00		
622412144	Serviços especializados-Honorários-Contínente-Operações isentas-Filipa Ferreira Marques	9.900,00	9.900,00	9.900,00	9.900,00		
622412156	Serviços especializados-Honorários-Contínente-Operações isentas-Francisca Lucas Moreira Duarte	1.100,00	1.100,00	1.100,00	1.100,00		
622412158	Serviços especializados-Honorários-Contínente-Operações isentas-Tiago Gonçalves de Carvalho	100,00	100,00	100,00	100,00		
6226	Serviços especializados-Conservação e reparação	29,09	29,09	29,09	29,09		
	Total a transportar	82.909,63	82.909,63	82.909,63	82.909,63	0,00	0,00

NIF: 507507860

Valores em EUR

Querer Ser - Associação Para o Desenvolvimento Social

Conta 11 até 89

Grau Movimento, Saldo das somas

Balancete (Período, Acumulado) - Exercício de 2023, janeiro (2023) a dezembro (2023)

Conta	Descrição	Período		Acumulado		Saldos	
		Débito	Crédito	Débito	Crédito	Débito	Crédito
	<u>Transporte classe</u>	82.909,63	82.909,63	82.909,63	82.909,63		
62261	Serviços especializados-Conservação e reparação-Continente	29,09	29,09	29,09	29,09		
622611	Serviços especializados-Conservação e reparação-Continente-Operações gerais	29,09	29,09	29,09	29,09		
6226113	Serviços especializados-Conservação e reparação-Continente-Operações gerais-IVA não dedutível	29,09	29,09	29,09	29,09		
62261133	Serviços especializados-Conservação e reparação-Continente-Operações gerais-IVA não dedutível-Normal	29,09	29,09	29,09	29,09		
6228	Serviços especializados-Outros serviços especializados	1,00	1,00	1,00	1,00		
62281	Serviços especializados-Outros serviços especializados-Continente	1,00	1,00	1,00	1,00		
622812	Serviços especializados-Outros serviços especializados-Continente-Operações isentas	1,00	1,00	1,00	1,00		
623	Materialis	1.258,65	1.258,65	1.258,65	1.258,65		
6231	Materialis-Ferramentas e utensílios de desgaste rápido	46,18	46,18	46,18	46,18		
62311	Materialis-Ferramentas e utensílios de desgaste rápido-Continente	46,18	46,18	46,18	46,18		
623111	Materialis-Ferramentas e utensílios de desgaste rápido-Continente-Operações gerais	44,16	44,16	44,16	44,16		
6231113	Materialis-Ferramentas e utensílios de desgaste rápido-Continente-Operações gerais-IVA não dedutível	44,16	44,16	44,16	44,16		
62311133	Materialis-Ferramentas e utensílios de desgaste rápido-Continente-Operações gerais-IVA não dedutível-Normal	44,16	44,16	44,16	44,16		
6231113308	Materialis-Ferramentas e utensílios de desgaste rápido-Continente-Operações gerais-IVA não dedutível-Normal-PROJETO N-30-030 SER a ESCOLHA -E8G	44,16	44,16	44,16	44,16		
623112	Materialis-Ferramentas e utensílios de desgaste rápido-Continente-Operações isentas	2,02	2,02	2,02	2,02		
6233	Materialis-Material de escritório / economato	691,15	691,15	691,15	691,15		
62331	Materialis-Material de escritório / economato-Continente	691,15	691,15	691,15	691,15		
623311	Materialis-Material de escritório / economato-Continente-Operações gerais	691,15	691,15	691,15	691,15		
6233113	Materialis-Material de escritório / economato-Continente-Operações gerais-IVA não dedutível	691,15	691,15	691,15	691,15		
62331133	Materialis-Material de escritório / economato-Continente-Operações gerais-IVA não dedutível-Normal	490,50	490,50	490,50	490,50		
62331134	Materialis-Material de escritório / economato-Continente-Operações gerais-IVA não dedutível - Normal	200,65	200,65	200,65	200,65		
6233113401	Materialis-Material de escritório / economato-Continente-Operações gerais-IVA não dedutível - Normal - PROJETO SER a ESCOLHA -E9G	200,65	200,65	200,65	200,65		
6238	Materialis-Outros materiais	521,32	521,32	521,32	521,32		
62381	Materialis-Outros materiais-Continente	521,32	521,32	521,32	521,32		
623811	Materialis-Outros materiais-Continente-Operações gerais	494,96	494,96	494,96	494,96		
6238113	Materialis-Outros materiais-Continente-Operações gerais-IVA não dedutível	494,96	494,96	494,96	494,96		
	Total a transportar	82.909,63	82.909,63	82.909,63	82.909,63	0,00	0,00

Querer Ser - Associação Para o Desenvolvimento Social

NIF: 507507860

Conta 11 até 89

Valores em EUR

Grau Movimento, Saldo das somas

Balancete (Período, Acumulado) - Exercício de 2023, janeiro (2023) a dezembro (2023)

Conta	Descrição	Período		Acumulado		Saldos	
		Débito	Crédito	Débito	Crédito	Devedor	Credor
	Transporte classe	82.909,63	82.909,63	82.909,63	82.909,63		
62381131	Materiais-Outros materiais-Continente-Operações gerais-IVA não dedutível-Reduzida	26,99	26,99	26,99	26,99		
6238113111	Materiais-Outros materiais-Continente-Operações gerais-IVA não dedutível-Reduzida - PROJETO SER a ESCOLHA -EGG	26,99	26,99	26,99	26,99		
62381132	Materiais-Outros materiais-Continente-Operações gerais-IVA não dedutível-Intermedia	1,19	1,19	1,19	1,19		
6238113211	Materiais-Outros materiais-Continente-Operações gerais-IVA não dedutível-Intermedia - PROJETO SER a ESCOLHA -EGG	1,19	1,19	1,19	1,19		
62381133	Materiais-Outros materiais-Continente-Operações gerais-IVA não dedutível-Normal	466,78	466,78	466,78	466,78		
6238113301	Materiais-Outros materiais-Continente-Operações gerais-IVA não dedutível-Normal-Incorpora-Fundacion Bancaria "La Caixa"	5,15	5,15	5,15	5,15		
6238113303	Materiais-Outros materiais-Continente-Operações gerais-IVA não dedutível-Normal-EPAYS	133,03	133,03	133,03	133,03		
6238113308	Materiais-Outros materiais-Continente-Operações gerais-IVA não dedutível-Normal- PROJETO N-30-030 SER a ESCOLHA -EBG	81,77	81,77	81,77	81,77		
6238113311	Materiais-Outros materiais-Continente-Operações gerais-IVA não dedutível-Normal - PROJETO SER a ESCOLHA -EGG	246,83	246,83	246,83	246,83		
623812	Materiais-Outros materiais-Continente-Operações isentas	26,36	26,36	26,36	26,36		
62381211	Materiais-Outros materiais-Continente-Operações isentas PROJETO SER a ESCOLHA -EGG	26,36	26,36	26,36	26,36		
624	Energia e fluidos	927,35	927,35	927,35	927,35		
6241	Energia e fluidos-Electricidade	358,43	358,43	358,43	358,43		
62411	Energia e fluidos-Electricidade-Continente	358,43	358,43	358,43	358,43		
624111	Energia e fluidos-Electricidade-Continente-Operações gerais	358,43	358,43	358,43	358,43		
6241113	Energia e fluidos-Electricidade-Continente-Operações gerais-IVA não dedutível	358,43	358,43	358,43	358,43		
62411131	Energia e fluidos-Electricidade-Continente-Operações gerais-IVA não dedutível-Reduzida	31,35	31,35	31,35	31,35		
62411133	Energia e fluidos-Electricidade-Continente-Operações gerais-IVA não dedutível-Normal	327,08	327,08	327,08	327,08		
6242	Energia e fluidos-Combustíveis	23,42	23,42	23,42	23,42		
62421	Energia e fluidos-Combustíveis-Continente	23,42	23,42	23,42	23,42		
624211	Energia e fluidos-Combustíveis-Continente-Operações gerais	23,42	23,42	23,42	23,42		
6242113	Energia e fluidos-Combustíveis-Continente-Operações gerais-IVA não dedutível	23,42	23,42	23,42	23,42		
62421131	Energia e fluidos-Combustíveis-Continente-Operações gerais-IVA não dedutível-Reduzida	23,42	23,42	23,42	23,42		
6243	Energia e fluidos-Água	447,13	447,13	447,13	447,13		
62431	Energia e fluidos-Água-Continente	447,13	447,13	447,13	447,13		
624311	Energia e fluidos-Água-Continente-Operações gerais	295,84	295,84	295,84	295,84		
	Total a transportar	82.909,63	82.909,63	82.909,63	82.909,63	0,00	0,00

Querer Ser - Associação Para o Desenvolvimento Social

Conta 11 até 89

Grau Movimento, Saldo das somas

Balancete (Período, Acumulado) - Exercício de 2023, janeiro (2023) a dezembro (2023)

Conta	Descrição	Período		Acumulado		Credor
		Débito	Crédito	Débito	Crédito	
	Transporte classe	82.909,63	82.909,63	82.909,63	82.909,63	
6243113	Energia e fluidos-Água-Continente-Operações gerais-IVA não dedutível	295,84	295,84	295,84	295,84	
62431131	Energia e fluidos-Água-Continente-Operações gerais-IVA não dedutível-Reduzida	291,89	291,89	291,89	291,89	
62431133	Energia e fluidos-Água-Continente-Operações gerais-IVA não dedutível-Normal	3,95	3,95	3,95	3,95	
624312	Energia e fluidos-Água-Continente-Operações isentas	151,29	151,29	151,29	151,29	
6248	Energia e fluidos-Outros energia e fluidos	98,37	98,37	98,37	98,37	
62481	Energia e fluidos-Outros energia e fluidos-Continente	98,37	98,37	98,37	98,37	
624811	Energia e fluidos-Outros energia e fluidos-Continente-Operações gerais	98,37	98,37	98,37	98,37	
6248113	Energia e fluidos-Outros energia e fluidos-Continente-Operações gerais-IVA não dedutível	98,37	98,37	98,37	98,37	
62481133	Energia e fluidos-Outros energia e fluidos-Continente-Operações gerais-IVA não dedutível-Normal	98,37	98,37	98,37	98,37	
625	Deslocações, estadas e transportes	90,05	90,05	90,05	90,05	
6251	Deslocações, estadas e transportes-Deslocações e estadas	90,05	90,05	90,05	90,05	
62511	Deslocações, estadas e transportes-Deslocações e estadas-Continente	90,05	90,05	90,05	90,05	
625111	Deslocações, estadas e transportes-Deslocações e estadas-Continente-Operações gerais	90,05	90,05	90,05	90,05	
6251113	Deslocações, estadas e transportes-Deslocações e estadas-Continente-Operações gerais-IVA não dedutível	90,05	90,05	90,05	90,05	
62511131	Deslocações, estadas e transportes-Deslocações e estadas-Continente-Operações gerais-IVA não dedutível-Reduzida	54,85	54,85	54,85	54,85	
625111313	Deslocações, estadas e transportes-Deslocações e estadas-Continente-Operações gerais-IVA não dedutível-Reduzida-Intermedia	54,85	54,85	54,85	54,85	
62511132	Deslocações, estadas e transportes-Deslocações e estadas-Continente-Operações gerais-IVA não dedutível-Intermedia	33,98	33,98	33,98	33,98	
625111321	Deslocações, estadas e transportes-Deslocações e estadas-Continente-Operações gerais-IVA não dedutível-Intermedia-Refeições	33,98	33,98	33,98	33,98	
62511133	Deslocações, estadas e transportes-Deslocações e estadas-Continente-Operações gerais-IVA não dedutível-Normal	1,22	1,22	1,22	1,22	
625111331	Deslocações, estadas e transportes-Deslocações e estadas-Continente-Operações gerais-IVA não dedutível-Normal-Refeições	1,22	1,22	1,22	1,22	
626	Serviços diversos	1.589,47	1.589,47	1.589,47	1.589,47	
6262	Serviços diversos-Comunicação	1.082,10	1.082,10	1.082,10	1.082,10	
62621	Serviços diversos-Comunicação-Continente	1.082,10	1.082,10	1.082,10	1.082,10	
626211	Serviços diversos-Comunicação-Continente-Operações gerais	949,96	949,96	949,96	949,96	
	Total a transportar	82.909,63	82.909,63	82.909,63	82.909,63	0,00

Querer Ser - Associação Para o Desenvolvimento Social

Conta 11 até 89

Grau Movimento, Saldo das somas

Balancete (Período, Acumulado) - Exercício de 2023, janeiro (2023) a dezembro (2023)

Conta	Descrição	Período		Acumulado		Saldos	
		Débito	Crédito	Débito	Crédito	Devedor	Credor
	Transporte classe						
6262113	Serviços diversos-Comunicação-Continente-Operações gerais-IVA não dedutível	82.909,63	82.909,63	82.909,63	82.909,63		
		949,96	949,96	949,96	949,96		
62621131	Serviços diversos-Comunicação-Continente-Operações gerais-IVA não dedutível-Reduzida	52,55	52,55	52,55	52,55		
62621133	Serviços diversos-Comunicação-Continente-Operações gerais-IVA não dedutível-Normal	897,41	897,41	897,41	897,41		
626212	Serviços diversos-Comunicação-Continente-Operações isentas	132,14	132,14	132,14	132,14		
6263	Serviços diversos-Seguros	85,90	85,90	85,90	85,90		
62631	Serviços diversos-Seguros-Continente	85,90	85,90	85,90	85,90		
626312	Serviços diversos-Seguros-Continente-Operações isentas	85,90	85,90	85,90	85,90		
62631202	Serviços diversos-Seguros-Continente-Operações Isentas-Multiriscos Empresa	85,90	85,90	85,90	85,90		
6265	Serviços diversos-Contencioso e notariado	15,00	15,00	15,00	15,00		
62651	Serviços diversos-Contencioso e notariado-Continente	15,00	15,00	15,00	15,00		
626512	Serviços diversos-Contencioso e notariado-Continente-Operações isentas	15,00	15,00	15,00	15,00		
6267	Serviços diversos-Limpeza, higiene e conforto	179,77	179,77	179,77	179,77		
62671	Serviços diversos-Limpeza, higiene e conforto-Continente	179,77	179,77	179,77	179,77		
626711	Serviços diversos-Limpeza, higiene e conforto-Continente-Operações gerais	179,77	179,77	179,77	179,77		
6267113	Serviços diversos-Limpeza, higiene e conforto-Continente-Operações gerais-IVA não dedutível	179,77	179,77	179,77	179,77		
62671131	Serviços diversos-Limpeza, higiene e conforto-Continente-Operações gerais-IVA não dedutível-Reduzida	1,32	1,32	1,32	1,32		
6267113101	Serviços diversos-Limpeza, higiene e conforto-Continente-Operações gerais-IVA não dedutível-Reduzida-Geral	1,32	1,32	1,32	1,32		
62671133	Serviços diversos-Limpeza, higiene e conforto-Continente-Operações gerais-IVA não dedutível-Normal	178,45	178,45	178,45	178,45		
6267113301	Serviços diversos-Limpeza, higiene e conforto-Continente-Operações gerais-IVA não dedutível-Normal- Geral	18,71	18,71	18,71	18,71		
6267113302	Serviços diversos-Limpeza, higiene e conforto-Continente-Operações gerais-IVA não dedutível-Normal -PROJETO N-30-030 SER a ESCOLHA -EBG	108,86	108,86	108,86	108,86		
6267113303	Serviços diversos-Limpeza, higiene e conforto-Continente-Operações gerais-IVA não dedutível-Normal --PROJETO SER a ESCOLHA -EBG	50,88	50,88	50,88	50,88		
6268	Serviços diversos-Outros serviços	226,70	226,70	226,70	226,70		
62681	Serviços diversos-Outros serviços-Continente	226,70	226,70	226,70	226,70		
626811	Serviços diversos-Outros serviços-Continente-Operações gerais	36,70	36,70	36,70	36,70		
6268113	Serviços diversos-Outros serviços-Continente-Operações gerais-IVA não dedutível	36,70	36,70	36,70	36,70		
62681131	Serviços diversos-Outros serviços-Continente-Operações gerais-IVA não dedutível-Reduzida	0,61	0,61	0,61	0,61		
	Total a transportar	82.909,63	82.909,63	82.909,63	82.909,63	0,00	0,00

Querer Ser - Associação Para o Desenvolvimento Social

NIF: 507507860

Conta 11 até 89

Valores em EUR

Grau Movimento, Saldo das somas

Balancete (Período, Acumulado) - Exercício de 2023, janeiro (2023) a dezembro (2023)

Conta	Descrição	Período		Acumulado		Saldos	
		Débito	Crédito	Débito	Crédito	Devedor	Credor
	<u>Transporte classe</u>	82.909,63	82.909,63	82.909,63	82.909,63		
62681132	Serviços diversos-Outros serviços-Continente-Operações gerais-IVA não dedutível-Intermedia	0,25	0,25	0,25	0,25		
62681133	Serviços diversos-Outros serviços-Continente-Operações gerais-IVA não dedutível-Normal	35,84	35,84	35,84	35,84		
626812	Serviços diversos-Outros serviços-Continente-Operações isentas	190,00	190,00	190,00	190,00		
62681201	Serviços diversos-Outros serviços-Continente-Operações isentas-Eventos	190,00	190,00	190,00	190,00		
63	Gastos com o pessoal	90.146,52	90.146,52	90.146,52	90.146,52		
632	Gastos com o pessoal-Pessoal	75.017,01	75.017,01	75.017,01	75.017,01		
6321	Gastos com o pessoal-Pessoal-Vencimentos mensais	51.004,73	51.004,73	51.004,73	51.004,73		
6322	Gastos com o pessoal-Pessoal-Subsídio férias	14.328,52	14.328,52	14.328,52	14.328,52		
6323	Gastos com o pessoal-Pessoal-Subsídio natal	3.810,00	3.810,00	3.810,00	3.810,00		
6324	Gastos com o pessoal-Pessoal-Subsídio de alimentação	5.873,76	5.873,76	5.873,76	5.873,76		
635	Encargos sobre remunerações	13.998,34	13.998,34	13.998,34	13.998,34		
6352	Encargos sobre remunerações-Pessoal	13.998,34	13.998,34	13.998,34	13.998,34		
636	Seguros de acidentes no trabalho e doenças profissionais	1.009,17	1.009,17	1.009,17	1.009,17		
638	Outros gastos com o pessoal	122,00	122,00	122,00	122,00		
6383	Outros gastos com o pessoal - Medicina no Trabalho	122,00	122,00	122,00	122,00		
63831	Outros gastos com o pessoal - Medicina no Trabalho-Continente	122,00	122,00	122,00	122,00		
638311	Outros gastos com o pessoal - Medicina no Trabalho-Continente-Operações gerais	50,00	50,00	50,00	50,00		
6383113	Outros gastos com o pessoal - Medicina no Trabalho-Continente-Operações gerais-IVA não dedutível	50,00	50,00	50,00	50,00		
63831133	Outros gastos com o pessoal - Medicina no Trabalho-Continente-Operações gerais-IVA não dedutível-Normal	50,00	50,00	50,00	50,00		
638312	Outros gastos com o pessoal - Medicina no Trabalho-Continente-Operações isentas	72,00	72,00	72,00	72,00		
64	Gastos de depreciação e de amortização	1.266,56	1.266,56	1.266,56	1.266,56		
642	Activos fixos tangíveis	1.266,56	1.266,56	1.266,56	1.266,56		
6422	Activos fixos tangíveis-Edifícios e outras construções	1.200,00	1.200,00	1.200,00	1.200,00		
6423	Activos fixos tangíveis-Equipamento basico	66,56	66,56	66,56	66,56		
68	Outros gastos	3.614,47	3.614,47	3.614,47	3.614,47		
681	Impostos	3.416,46	3.416,46	3.416,46	3.416,46		
6811	Impostos directos	3.286,12	3.286,12	3.286,12	3.286,12		
68111	Impostos directos-Iva Não Dedutível	3.286,12	3.286,12	3.286,12	3.286,12		
6812	Impostos indirectos	6,34	6,34	6,34	6,34		
68121	Impostos indirectos- Imposto de selo	6,34	6,34	6,34	6,34		
	Total a transportar	177.937,18	177.937,18	177.937,18	177.937,18	0,00	0,00

Querer Ser - Associação Para o Desenvolvimento Social

Conta 11 até 89

Grau Movimento, Saldo das somas

Balancete (Período, Acumulado) - Exercício de 2023, janeiro (2023) a dezembro (2023)

NIF: 507507860
Valores em EUR

Conta	Descrição	Período		Acumulado		Saldos	
		Débito	Crédito	Débito	Crédito	Devedor	Credor
	Transporte classe	177.937,18	177.937,18	177.937,18	177.937,18		
6812102	Impostos indirectos- Imposto de selo-Juros	6,34	6,34	6,34	6,34		
6813	Taxas	124,00	124,00	124,00	124,00		
682	Descontos de pronto pagamento concedidos	0,01	0,01	0,01	0,01		
688	Outros	198,00	198,00	198,00	198,00		
6883	Quotizações	198,00	198,00	198,00	198,00		
69	Gastos de financiamento	3.856,87	3.856,87	3.856,87	3.856,87		
691	Juros suportados	3.277,16	3.277,16	3.277,16	3.277,16		
6911	Juros de financiamento obtidos	3.277,16	3.277,16	3.277,16	3.277,16		
698	Outros gastos de financiamento	579,71	579,71	579,71	579,71		
6988	Outros	579,71	579,71	579,71	579,71		
	Total da classe	181.794,05	181.794,05	181.794,05	181.794,05	0,00	0,00

Conta	Descrição	Período		Acumulado		Saldos	
		Débito	Crédito	Débito	Crédito	Devedor	Credor
75	Subsídios, doações e legados à exploração	230.220,26	230.220,26	230.220,26	230.220,26		
751	Subsídios de entidades públicas	192.489,98	192.489,98	192.489,98	192.489,98		
7513	Subsídios de entidades públicas-GIP	14.173,64	14.173,64	14.173,64	14.173,64		
7514	Subsídios de entidades públicas-Instituto de Gestão Financeira	160.349,49	160.349,49	160.349,49	160.349,49		
75144	Subsídios de entidades públicas-Instituto de Gestão Financeira-EPATS	111.423,27	111.423,27	111.423,27	111.423,27		
75146	Subsídios de entidades públicas-Instituto de Gestão Financeira-POISE-FSE-003570-Formação Modelar	12.603,08	12.603,08	12.603,08	12.603,08		
75147	Subsídios de entidades públicas-Instituto de Gestão Financeira-PROJETO N-30-030 SER a ESCOLHA -EBG	32.007,73	32.007,73	32.007,73	32.007,73		
75149	Subsídios de entidades públicas-Instituto de Gestão Financeira- PO ISE -03-4636-FSE-000989-APOIO FINANC.ORG SOC.CIVIL-"Saber Amal"	4.315,41	4.315,41	4.315,41	4.315,41		
7515	Subsídios de entidades públicas-Projeto CEI+	6.164,35	6.164,35	6.164,35	6.164,35		
7517	Subsídios de entidades públicas-Projeto Programa Bairros Saudáveis	11.802,50	11.802,50	11.802,50	11.802,50		
752	Subsídios de outras entidades	34.830,00	34.830,00	34.830,00	34.830,00		
75204	Subsídios de entidades- Fundacion Bancaria "La Caixa"-Projecto Incorpora	34.830,00	34.830,00	34.830,00	34.830,00		
753	Doações e heranças	2.335,00	2.335,00	2.335,00	2.335,00		
75301	Doações e heranças - Donativos-(0.5% Consignação IRS)	2.335,00	2.335,00	2.335,00	2.335,00		
757	Donativos-(0.5% Consignação IRS)	565,28	565,28	565,28	565,28		
78	Outros rendimentos	203,25	203,25	203,25	203,25		
787	Rend. e ganhos em inv. não financeiros	203,25	203,25	203,25	203,25		
7871	Alienações	203,25	203,25	203,25	203,25		
	Total a transportar	230.423,51	230.423,51	230.423,51	230.423,51	0,00	0,00

NIF: 507507860
 Valores em EUR

Querer Ser - Associação Para o Desenvolvimento Social
 Conta 11 até 89
 Grau Movimento, Saldo das somas

Balancete (Período, Acumulado) - Exercício de 2023, janeiro (2023) a dezembro (2023)

Conta	Descrição	Período		Acumulado		Saldos	
		Débito	Crédito	Débito	Crédito	Devedor	Credor
	Transporte classe	230.423,51	230.423,51	230.423,51	230.423,51		
78711	Alienação de investimentos não financeiros	203,25	203,25	203,25	203,25		
79	Juros, dividendos e outros rendimentos similares	15,21	15,21	15,21	15,21		
791	Juros obtidos	15,21	15,21	15,21	15,21		
7911	De depósitos	15,21	15,21	15,21	15,21		
	Total da classe	230.438,72	230.438,72	230.438,72	230.438,72	0,00	0,00
	Acumulado	Débito	Crédito	Débito	Crédito	Devedor	Credor
81	Resultado líquido do período	258.849,60	290.463,69	258.849,60	318.874,57		60.024,97
811	Resultado antes de impostos	230.438,72	230.438,72	230.438,72	230.438,72		
818	Resultado líquido	28.410,88	60.024,97	28.410,88	88.435,85		60.024,97
	Total da classe	258.849,60	290.463,69	258.849,60	318.874,57	0,00	60.024,97
	Total	1.466.805,25	1.466.805,25	1.771.546,08	1.771.546,08	0,00	0,00

Querer Ser - Associação Para o Desenvolvimento Social

Balço em 31 de dezembro de 2023

Rubrica	Notas	(em euros)	
		2023	2022
ATIVO			
Ativo não corrente			
Ativos fixos tangíveis		78.316,55	79.583,11
Bens do património histórico e cultural			
Ativos intangíveis			
Investimentos financeiros		1.729,92	1.840,41
Fundadores/ beneméritos /patrocinadores/ doadores/ associados/ membros			
Outros créditos e ativos não correntes			
Total ativo não corrente		80.046,47	81.423,52
Ativo corrente			
Inventários			
Créditos a receber			
Estado e outros entes públicos		172,29	220,78
Fundadores/ beneméritos /patrocinadores/ doadores/ associados/ membros			
Diferimentos		619,33	503,25
Outros ativos correntes		27.911,30	110.251,73
Caixa e depósitos bancários		174.069,94	98.811,88
Total ativo corrente		202.772,86	209.787,64
Total ativo		282.819,33	291.211,16
FUNDOS PATRIMONIAIS E PASSIVO			
Fundos Patrimoniais			
Fundos		4.000,00	4.000,00
Excedentes técnicos			
Reservas			
Resultados transitados		121.336,65	92.925,77
Excedentes de revalorização			
Ajustamentos / outras variações nos fundos patrimoniais			
Resultado líquido do período		60.024,97	28.410,88
Dividendos antecipados			
Interesses que não controlam			
Total fundos patrimoniais		185.361,62	125.336,65
Passivo			
Passivo não corrente			
Provisões			
Provisões específicas			
Financiamentos obtidos		61.475,51	65.036,53
Outras dívidas a pagar			
Total passivo não corrente		61.475,51	65.036,53
Passivo corrente			
Fornecedores			(110,18)
Estado e outros entes públicos		2.228,32	2.129,40
Fundadores/ beneméritos /patrocinadores/ doadores/ associados/ membros			
Financiamentos obtidos			
Diferimentos		(208.563,91)	83.231,47
Outros passivos correntes		242.317,79	15.587,29
Total passivo corrente		35.982,20	100.837,98
Total passivo		97.457,71	165.874,51
Total fundos patrimoniais e passivo		282.819,33	291.211,16

(Administração)

(Contabilista Certificado)

Querer Ser - Associação Para o Desenvolvimento Social

Demonstração dos resultados por naturezas em 31 de dezembro de 2023

		(em euros)	
Rendimentos e Gastos	Notas	2023	2022
Vendas e serviços prestados			
Subsídios, doações e legados à exploração		230.220,26	258.550,06
Variação nos inventários da produção			
Trabalhos para a própria entidade			
Custo das mercadorias vendidas e das matérias consumidas			
Fornecimentos e serviços externos		(82.862,79)	(128.286,23)
Gastos com o pessoal		(78.814,46)	(94.486,77)
Ajustamento de inventários (perdas / reversões)			
Imparidade de dívidas a receber (perdas / reversões)			
Provisões (aumentos / reduções)			
Provisões específicas (aumentos / reduções)			
Outras imparidas (perdas/reversões)			
Aumentos / reduções de justo valor			
Outros rendimentos		218,46	1.225,15
Outros gastos		(3.613,07)	(5.174,45)
Total resultado antes de depreciações, gastos de financiamentos e impostos		65.148,40	31.827,76
Gastos / reversões de depreciação e de amortização		(1.266,56)	(1.266,56)
Total resultado operacional (antes de gastos de financiamentos e impostos)		63.881,84	30.561,20
Juros e rendimentos similares obtidos			
Juros e gastos similares suportados		(3.856,87)	(2.150,32)
Total resultado antes de impostos		60.024,97	28.410,88
Imposto sobre o rendimento do período			
Total resultado líquido do período		60.024,97	28.410,88

(Administração)

(Contabilista Certificado)