



**RELATÓRIO de  
ATIVIDADES e  
CONTAS | 2021**

## Conteúdo

<b>INTRODUÇÃO</b> .....	3
<b>A MISSÃO</b> .....	4
<b>A VISÃO</b> .....	4
<b>OS VALORES</b> .....	4
<b>OBJETO SOCIAL</b> .....	5
<b>ORGANOGRAMA</b> .....	6
<b>ESTRUTURA</b> .....	7
<b>NÚCLEO EMPREGO &amp; EMPREENDEDORISMO</b> .....	8
<b>NÚCLEO SOCIAL</b> .....	10
<b>RESUMO DAS ATIVIDADES DESENVOLVIDAS EM 2021</b> .....	15
<b>CONCLUSÃO</b> .....	22
<b>ANEXOS</b> .....	24

## INTRODUÇÃO

As atividades desenvolvidas pela Querer Ser pretendem reforçar o alinhamento da Instituição em torno da razão basilar da sua existência enquanto Instituição Particular de Solidariedade Social (IPSS) que procura prestar apoio à comunidade nas áreas do emprego e empreendedorismo, da prevenção e combate à violência doméstica e de género e da inclusão social de crianças e jovens de contextos socioeconómicos vulneráveis, visando a igualdade de oportunidades e o reforço da coesão social.

Conscientes do meio onde nos encontramos inseridos, dos destinatários de cada uma das nossas ações e da importância da nossa rede de parceiros para a prossecução dos nossos objetivos, os projetos que se encontram em execução e as atividades que seguidamente apresentamos vão de encontro à Missão, aos Valores e à Visão da Instituição.

Ao pensarmos na elaboração das atividades não podemos deixar de reconhecer o impacto da pandemia de covid-19 e a conseqüente procura crescente da nossa Associação por parte dos cidadãos e das cidadãs do nosso concelho. Por essa razão, permanecemos ambiciosos nas ações que queremos concretizar e no bem-estar que queremos proporcionar aos nossos beneficiários otimizando todos os recursos disponíveis e garantindo uma equipa multidisciplinar motivada e determinada em superar todos os obstáculos e em melhorar de forma constante a qualidade dos serviços prestados pela Associação.

A Querer Ser tem orientado o seu trabalho para a promoção do emprego e do empreendedorismo, ferramentas essenciais na luta contra o desemprego e a exclusão social. Sendo este o princípio basilar que sustenta o seu trabalho desde o dia da sua criação, a Associação dispõe de respostas qualificadas e abrangentes a todas as populações do concelho: o GIP, a EPAT, o INCORPORA, a Formação Modular Certificada e, mais recentemente, o Projeto INcluir. Para além das respostas na área do emprego e do empreendedorismo, a Associação tem vindo a acrescentar novas respostas às necessidades da população do concelho, pelo que atualmente dedica parte da sua intervenção social à área da violência doméstica e de género, através do Projeto Saber

Amar e a intervenção comunitária com crianças e jovens de contextos socioeconómicos vulneráveis, através do Projeto Ser a Escolha - E8G.

Assim, os serviços e projetos desenvolvidos pela Associação pretendem responder às necessidades dos seguintes beneficiários:

- Desempregados de curta e longa duração;
- Famílias monoparentais;
- Vítimas de violência doméstica e de género;
- Crianças e Jovens em situação de vulnerabilidade e exclusão social ou sinalizados com comportamentos de risco.

É também sua atribuição promover a integração social e comunitária dos utentes no concelho de Gondomar, atendendo aos problemas e necessidades diagnosticadas e encaminhadas por outras entidades, designadamente, pela Rede Social.

#### **A MISSÃO**

Desenvolver a sua intervenção na área social através de respostas e serviços adequados às necessidades das pessoas da Comunidade, promovendo o seu bem-estar e qualidade de vida.

#### **A VISÃO**

Constituir-se como uma IPSS de referência reconhecida no concelho de Gondomar pelo carácter próximo, inovador e qualificado com que desenvolve a sua intervenção junto da Comunidade.

#### **OS VALORES**

- a) Inovação: Atuar de forma diferenciada e criativa sempre no caminho da resolução de problemas de forma eficaz e na criação de um impacto positivo nas pessoas;
- b) Ética: Garantir uma conduta moral íntegra e de respeito pela dignidade e pelos direitos de cada pessoa, garantindo a sua beneficência acima de tudo;

- c) Excelência: Intervir de forma empreendedora implementando respostas adaptadas às necessidades identificadas. Valorizar o desenvolvimento de competências dos colaboradores e apostar na atualização constante das estratégias e práticas de atuação;
- d) Proximidade: Atuar de forma integrada e orientada para a Comunidade fomentando a autonomia dos cidadãos. Conhecer a realidade onde estamos inseridos e assumir um papel ativo no seu desenvolvimento;
- e) Confiança: Construir diariamente um relacionamento de confiança entre a Associação e os seus beneficiários, bem como com os seus parceiros;
- f) Cooperação: Promover a partilha e o trabalho em conjunto. O envolvimento de todos e o trabalho em equipa são fundamentais para o bom funcionamento da Querer Ser;
- g) Profissionalismo: Adotar um modelo de intervenção assente na ética, no respeito e na confidencialidade. A nossa atuação pauta-se pelo cumprimento das responsabilidades com rigor, dedicação e de acordo com os normativos da Instituição;
- h) Não Discriminação em função da idade, origem étnica, género, orientação sexual, religião, extrato social, estado civil, deficiência, doença, convicções políticas ou ideológicas.

#### **OBJETO SOCIAL**

A Querer Ser pretende contribuir para o desenvolvimento social, cultural e profissional da população em geral, designadamente através da:

- a) Promoção da integração social e profissional de pessoas desfavorecidas, mais propriamente desempregados, vítimas de violência doméstica, pessoas portadoras de deficiência, imigrantes e toxicodependentes;
- b) Promoção de ações de sensibilização/informação junto da população em geral;
- c) Promoção de formação profissional destinada à comunidade em geral para o incentivo da inclusão social e empregabilidade;
- d) Criação de Gabinetes de apoio social para atendimento e acompanhamento de pessoas vítimas de exclusão social e/ou integradas em grupos de risco, designadamente toxicodependentes;

e) Promoção de atividades, iniciativas e projetos formativos e não formativos que promovam o respeito pelo princípio da igualdade de género e oportunidades e a prevenção e combate à violência de género, a inclusão social de pessoas desfavorecidas, integradas em grupos de exclusão social, designadamente desempregados, ou em situação de risco;

f) Outras atividades que permitam a sustentabilidade financeira da Associação.

## ORGANOGRAMA

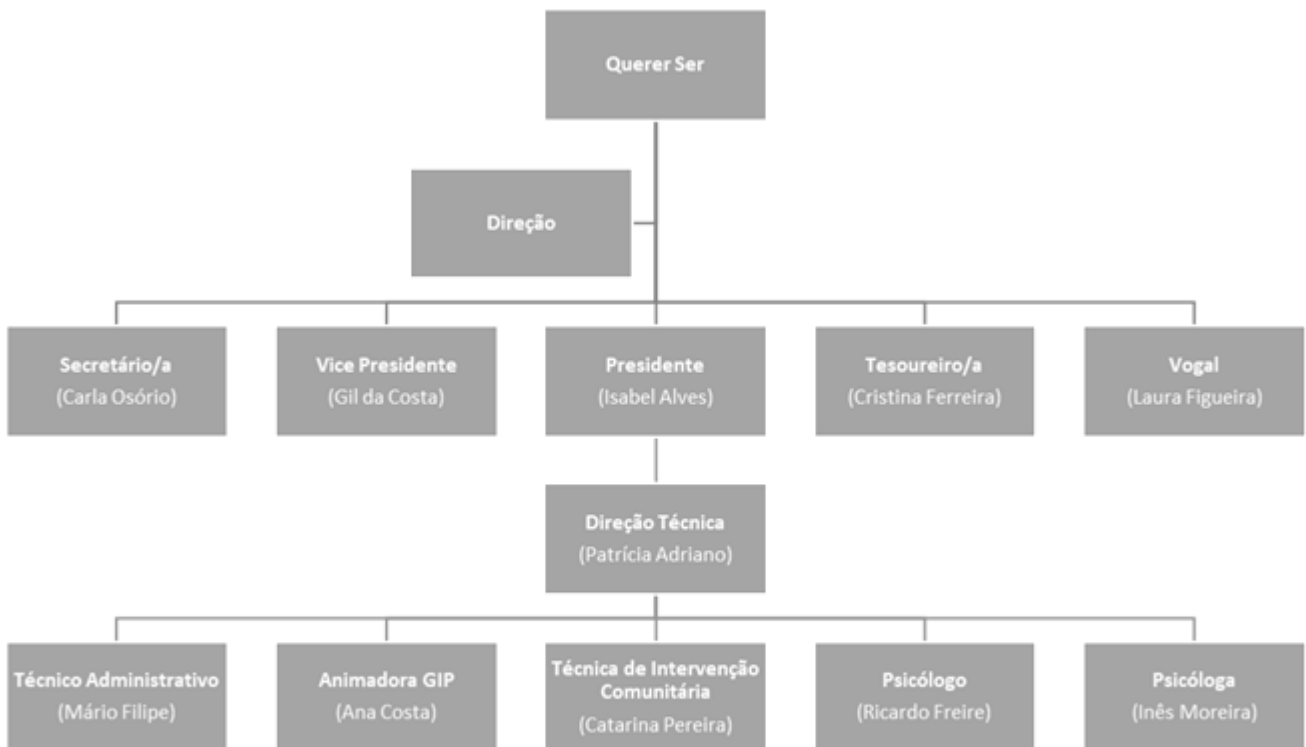



## NÚCLEO EMPREGO & EMPREENDEDORISMO

### GIP

Ao longo do ano de 2021, o Gabinete de Inserção Profissional da Querer Ser apoiou os seus beneficiários através de atividades de informação, esclarecimento, orientação e encaminhamento para ofertas de emprego e formação profissional. Estas atividades assumiram carácter individual e grupal: em termos individuais, os beneficiários usufruíram do atendimento prestado pela Animadora do GIP no seu horário de funcionamento, cifrando-se em **3304 atendimentos**; a nível grupal, foram realizadas **85 ações** de informação sobre medidas ativas de emprego e formação, oportunidades de emprego e programas comunitários de apoio à mobilidade no emprego ou formação. Resultante deste acompanhamento em proximidade das pessoas em situação de desemprego, contabilizam-se **32 integrações profissionais**.

### EPAT

A Entidade Prestadora de Apoio Técnico realizou, em 2021, **83 atendimentos** a pessoas em situação de desemprego que manifestaram interesse na criação do próprio emprego, resultantes em **32 projetos** de conceção de negócios, **15 aprovados** e **37 projetos em acompanhamento**.

### INCORPORA

O INCORPORA é um projeto que efetua a mediação entre oferta e procura de emprego, promovendo assim não só um aumento do número de integrações profissionais, mas sobretudo a qualidade e sucesso das mesmas, por trabalhar os perfis profissionais mais adequados às ofertas de emprego e acompanhar esse mesmo processo de integração profissional. No âmbito do INCORPORA, no ano de 2021 foram realizados **127 atendimentos** a potenciais trabalhadores, **36 reuniões** com entidades empregadoras e **55 integrações profissionais**.



## INCLUIR

O Projeto INcluir, financiado no âmbito dos Bairros Saudáveis e com início em novembro de 2022, tem como objetivo primordial responder às principais necessidades da população desempregada mais vulnerável da freguesia de Rio Tinto fornecendo uma resposta inovadora, sustentada e individualizada. Quando queremos intervir numa problemática, necessitamos de alargar o nosso campo de visão e compreender as suas interseccionalidades. É este um dos princípios deste projeto, imergir para além da superfície do desemprego com respostas específicas para pessoas que sobrepõe mais do que uma condição de vulnerabilidade na freguesia, com recurso diversificado de atividades: Job PT; Atelier de Costura Comunitária; Espaço E – Empreendedorismo; Grupos de Apoio Mútuo; Laboratório de Ideias de Negócio; e + Digital. No ano 2021, foram realizados **51 atendimentos**, o Espaço E foi utilizado por **36 pessoas**, foram respondidos **101 anúncios de emprego**, foram criados **23 currículos**, **8 pessoas criaram o seu próprio emprego** e foram conseguidas **15 integrações profissionais**.

## FORMAÇÃO MODULAR CERTIFICADA

A Querer Ser desde março de 2021 dispõe de um conjunto alargado de Formações Modulares Certificadas, tipologia 1.08 - Formação modular para empregados e desempregados em diversas áreas de educação e formação. Adaptar a proposta formativa em função do perfil dos/as destinatários/as e das solicitações e potencialidades do mercado de trabalho constitui um desafio de fundo assumido pela nossa instituição. Esta tipologia visa dar resposta a necessidades de qualificação dos/as trabalhadores/as de micro e pequenas empresas, no contexto de processos de mudança organizacional e de processos de reestruturação com vista ao aumento da produtividade e competitividade dessas empresas e permitindo ainda aumentar as competências e níveis de qualificação dos ativos empregados contribuindo para a manutenção do nível de emprego. Visa ainda reforçar a qualidade e celeridade das medidas ativas de emprego para desempregados, em particular a qualificação profissional, e potenciar um regresso mais sustentado ao mercado de trabalho.

São destinatários da presente tipologia:

Os ativos empregados, com especial enfoque nos que estão em risco de perda de emprego.

Os desempregados, que se encontram mais próximos do reingresso no mercado de trabalho, entendendo-se como tal os desempregados não DLD (Desempregado de Longa Duração) e com habilitações iguais ou superiores ao ensino secundário.

Durante o ano 2021, foram executadas as seguintes Unidades de formação de Curta duração (UFCD):

- 3315 - Nutrição e Dietética (25h);
- 6231 - Língua Espanhola: Comunicação Administrativa (50h);
- 7229 - Gestão do stress do Profissional (25h);
- 6396 - Língua Espanhola - Técnicas de Escrita (25h);
- 3564 - Primeiros Socorros (25h);
- 0778 - Folha de Cálculo (1ª ação de 50h);
- UFCD 7855 - Plano de negócio- Criação de pequenos e médios negócios (50h).

## NÚCLEO SOCIAL

### PROJETOS DE EDUCAÇÃO E FORMAÇÃO

Durante o ano de 2021, a QS desenvolveu diversas ações educativas e preventivas em contexto escolar, abordando a temática da Violência no Namoro, de Comportamentos de Risco, das transformações físicas e psicológicas decorrentes do período da adolescência, da Igualdade de Género e da Gestão Emocional, para além de workshops de Literacia Financeira e formação junto dos seus beneficiários que respeitam grupos potencialmente vulneráveis, constituídos nomeadamente por pessoas com baixos rendimentos, desempregados de longa duração e beneficiários do RSI, baixos níveis de qualificação, ex-reclusos, jovens sujeitos a medidas tutelares educativas e cidadãos sujeitos a medidas tutelares executadas na comunidade, sem abrigo, pessoas com comportamentos aditivos e dependências, nomeadamente:

- Compreensão Oral e Escrita,

- Inclusão Digital (Adesão às Redes Sociais, Ferramentas de Office e Ferramentas Online: E-mail e Pesquisas) e
- Comunicação Escrita.

#### SAI

O Serviço de Atendimento Individual presta atendimento técnico por parte dos elementos da QS, no qual são detetadas as necessidades e elaborada uma triagem das principais carências do indivíduo às quais urge dar respostas. Este serviço é a ponte de ligação entre a QS e a comunidade, ajustando as respostas sociais aos seus destinatários. Tendo por base a triagem efetuada, os utentes são encaminhados para os serviços competentes, de acordo com as suas carências (formação profissional, institutos e entidades públicas, instituições da rede social, entre outros). No ano de 2021, foram realizados **302 atendimentos** resultantes em **220 encaminhamentos**.

#### SABER AMAR

O projeto Saber Amar, financiado pela CIG – Comissão para a Cidadania e a Igualdade de Género, engloba um conjunto de atividades destinadas a vítimas, a profissionais de educação, à população jovem e à comunidade em geral nas vertentes de prevenção, sensibilização e intervenção na Violência Doméstica e de Género. No que respeita à intervenção com pessoas vítimas, destacam-se as sessões coletivas e individuais (consoante as necessidades) que têm como objetivo empoderar e apoiar na construção de planos de vida, favorecendo a autonomia e o bem-estar das vítimas, assim como, e sempre que necessário, o apoio à capacitação financeira e à integração profissional. O projeto contou ainda com um filme animado (seguido de debate) que foi dinamizado nas escolas e com diversas campanhas e atividades de sensibilização junto da comunidade. Propondo uma intervenção inovadora que abrange diversos agentes pertencentes a este contexto, o Saber Amar procura ser uma mais-valia na prevenção e no combate à Violência Doméstica e de Género, contribuindo para uma sociedade mais justa e igualitária, e ainda complementar as respostas oferecidas por outras instituições sociais do concelho. Durante o ano de 2021, foram acompanhadas **16 pessoas vítimas**

**de violência doméstica e de género (55 no total do projeto)**, num total de 36 sessões dinamizadas (103 no total do projeto). As ações de divulgação e as campanhas de sensibilização realizadas, tanto em formato físico como digital, alcançaram **mais de dez milhares de pessoas**. No que à população jovem diz respeito, as diversas ações de prevenção no âmbito do Projeto Saber Amar e de sensibilização para a igualdade de género desenvolvidas pela Querer Ser nas escolas alcançaram um total de **538 crianças e jovens**. Por fim, no que respeita às Ações de Sensibilização direcionadas a profissionais de educação (docente e não docente), foram alcançados **130 profissionais de educação**, em 6 sessões online de 3 horas.

### SER A ESCOLHA E8G

O Projeto “Ser a Escolha - E8G” é um Projeto financiado no âmbito do Programa Escolhas que se iniciou no mês de abril de 2021. Este Projeto, implementado na Associação Querer Ser (entidade promotora e com função de gestão), no Conjunto Habitacional das Areias, no Conjunto Habitacional da Ponte e no Agrupamento de Escolas Infanta D. Mafalda surgiu com o intuito de ser uma resposta inovadora de equilíbrio social assente no desenvolvimento sustentado e equilibrado ao longo das diferentes etapas de desenvolvimento, apresentando soluções para a empregabilidade e a inclusão e inserção social e profissional da população jovem oriunda de contextos socioeconómicos vulneráveis da freguesia de Rio Tinto.

As atividades desenvolvidas diariamente, nos diversos locais de intervenção, inserem-se em duas grandes medidas: Emprego e Empreendedorismo e Dinamização Comunitária, Saúde, Participação e Cidadania.

As atividades da medida Emprego e Empreendedorismo envolvem crianças, jovens e adultos em ações que promovem a sua inserção no mercado de trabalho, através de orientação vocacional e da promoção de competências de empregabilidade e empreendedorismo. Durante o ano de 2021, participaram nestas atividades **87 pessoas**. Das 87 pessoas envolvidos 66 foram crianças e jovens (31 com idade superior a 18 anos) e 21 foram familiares.

As atividades inseridas na medida de Dinamização Comunitária, Saúde, Participação e Cidadania envolvem crianças e jovens em ações que promovem a aquisição de competências pessoais, sociais e emocionais, através de atividades de educação não formal, artísticas, culturais e desportivas. Ao longo do ano, participaram nestas atividades **199 crianças e jovens**.

## ATIVIDADES

Ao longo do ano de 2021 a QUERER SER, para além da dinamização dos múltiplos Gabinetes, Programas e Projetos ligados aos seus núcleos de atuação, desenvolveu uma série de atividades abertas a todos os elementos da comunidade. Estas atividades, sempre de carácter gratuito, foram alicerçadas em temáticas direcionadas sobretudo à população-alvo de intervenção da QS, nomeadamente desempregados de curta e longa duração; famílias monoparentais, vítimas de violência doméstica; jovens (em situação de vulnerabilidade/exclusão social ou sinalizados com comportamentos de risco).

A realização das atividades abertas à comunidade, para além de proporcionarem momentos lúdicos e pedagógicos de aprendizagem, conferem ainda visibilidade à QS dando a conhecer o trabalho desenvolvido e permitindo alcançar um maior número de pessoas, sempre com o propósito de fazer a diferença nas suas vidas oferecendo respostas e soluções consoante as suas necessidades.

Por fim, a QS quer deixar um profundo agradecimento a todos os parceiros que contribuíram para o sucesso das atividades:

Junta de Freguesia de Rio Tinto

Câmara Municipal de Gondomar

Margem – Formação e Consultadoria Económica, Lda.

Agrupamento de Escolas Infanta D. Mafalda

Centro Social de Soutelo

IEFP – Centro de Emprego

Grupo Madureira's

Mizu

Kim-Kim Café & Restaurante

Restaurante 3 M, LDA

O Brasinhas 2

Restaurante Cocktail

Onda Tropicália

Hamburgueria d'Avó Ana

Tasquinha São José

Churrasqueira D. Miguel

Cervejaria Europa

Churrasqueira da Estação

O Cabeças - Armazém das Sandes

O Charco

Restaurante da Igreja

Churrasqueira Pigalle

Cantinho dos Leitões

Clube de Caçadores do Porto

Bifanas São Pedro

Bifanas & Cia.

Churrasqueira Casa Lacticínios

O Cardeal

Restaurante Regional da Areosa

D'Ouro Black Coffee

Authentic Burger - Hamburgueria Artesanal

Takeaway Ementa Querida

Atelier do Chá

Pronto a Comer da Avenida

## RESUMO DAS ATIVIDADES DESENVOLVIDAS EM 2021

<i>Sensibilização Dia Mundial do Cancro</i>	Datas: 04/02/2021
	Local: Redes Sociais Querer Ser
	N.º sessões: 2
	Descrição: No Dia Mundial do Cancro, a Querer Ser procurou o apoio de especialistas na área da nutrição com o intuito de fornecer à comunidade informações essenciais sobre o papel da alimentação na prevenção do cancro, através da criação e divulgação de vídeos nas Redes Sociais.
<i>Recolha e Doação de Peças de Vestuário para Crianças (3 aos 18 meses)</i>	Datas: março 2021
	Local: Rio Tinto, QS
	N.º participantes: 8 famílias
	Descrição: Durante o mês de março, a Querer Ser recolheu e procedeu à doação de peças de vestuário a crianças familiares dos seus utentes que se encontram em situações socioeconómicas vulneráveis.
<i>Workshop "Look para o Sucesso"</i>	Datas: 03/03/2021
	Local: Rio Tinto, QS
	N.º sessões: 1
	N.º participantes: 6
	Descrição: O Workshop Look para o Sucesso procurou dotar os participantes de conhecimentos e ferramentas que promovam a sua imagem pessoal e profissional. Este Workshop permitiu aos participantes desenvolverem a sua comunicação assertiva, melhorarem a gestão da imagem e adquirirem a postura mais adequada aos vários contextos socioprofissionais.
<i>Workshop "Auto-Maquilhagem"</i>	Datas: 14/04/2021
	Local: Rio Tinto, QS
	N.º sessões: 1
	N.º participantes: 6 mulheres
	Descrição: O Workshop de Auto-Maquilhagem procurou dotar as participantes de conhecimentos e ferramentas que promovam a

	<p>sua imagem pessoal e profissional. Nos dias de hoje a autoestima está intrinsecamente relacionada com questões de imagem. Uma aparência cuidada não só é importante para a pessoa se sentir bem consigo própria, como é igualmente de importância fulcral noutras dimensões da vida, como por exemplo, na obtenção de emprego e no exercício de determinadas profissões. Através deste <i>workshop</i> as participantes adquiriram conhecimentos essenciais para a gestão da sua autoimagem, bem como sobre a posturas adequadas em contextos sociais e profissionais.</p> <p>Parcerias: Bioderma (doação de produtos de higiene, cosméticos e acessórios de maquilhagem)</p>
<p><i>Programa de Prevenção e Intervenção de Comportamentos Agressivos nas Relações Amorosas</i></p>	<p>Datas: abril a novembro 2021</p> <ul style="list-style-type: none"> <li>• 1.ª Sessão “Adolescência”: 18/11/2021</li> <li>• 2.ª Sessão “Comportamentos de risco”: 19/11/2021</li> <li>• 3.ª Sessão “Sexualidade, afetos e emergência de novos tipos de comportamentos de risco associados às redes sociais”: a realizar em janeiro de 2022</li> <li>• 4.ª Sessão “Relações interpessoais”: 22/04/2021 (sessão referente ao ano letivo 2020/2021 que se encontrava em atraso em virtude da pandemia de covid-19)</li> </ul> <p>Local: Escola Básica Infanta D. Mafalda</p> <p>N.º sessões: 7 referentes à 4ª sessão e 14 referentes às sessões 1 e 2</p> <p>N.º participantes: 7 turmas do 9.º ano (aprox. 160 estudantes e 7 profissionais de educação)</p> <p>Anexos: Fotografias das sessões.</p> <p>Descrição: A adolescência é uma fase de transição e na qual ocorrem múltiplas alterações, quer ao nível físico, psicológico, cognitivo e social. A construção de identidade é uma tarefa de extrema importância ao longo da adolescência, definindo-se a personalidade, os valores, a identidade sexual e vocacional/profissional. Assim torna-se uma fase na qual é essencial uma intervenção de carácter preventivo para situações de violência.</p> <p>Assim, estas sessões visaram temáticas relacionadas com a igualdade de género, <i>bullying</i>, comportamentos de risco, sexualidade e afetos, prevenção do abuso, relações interpessoais, assertividade, entre outros temas de interesse para os adolescentes que participaram. Nesta atividade foi também trabalhada a iniciativa “Ser #, Ser=”, foram abordados e trabalhados os temas relativamente à Igualdade de Género, Violência no Namoro e abusos que emergem desta.</p> <p>Parcerias: Agrupamento de Escolas Infanta D. Mafalda</p>



<i>Workshop “Prevenção de Comportamentos Aditivos e Dependências”</i>	Datas: 15/06/2021
	Local: Rio Tinto, QS
	N.º sessões: 1
	N.º participantes: 10
	Descrição: Estas ações surgem no âmbito da prevenção. A adolescência é descrita como um período que acarreta grandes transformações na vida do jovem, podendo, assim, deixá-lo mais exposto e vulnerável face a inúmeros comportamentos de risco, nomeadamente o consumo de substâncias psicoativas que tem vindo a tomar grandes proporções entre a população mais jovem. Foi realizada uma sessão com adolescentes, da Sala de Estudo Vogal e Consoante. As mesmas foram asseguradas pelos técnicos da Querer Ser.
<i>Workshop “Gestão Financeira”</i>	Datas: 07/07/2021
	Local: Rio Tinto, QS
	N.º sessões: 1
	N.º participantes: 10
	Descrição: No mês de julho, a Querer Ser realizou um Workshop intitulado “Gestão Financeira”. Ao longo da sessão, os participantes tiveram a oportunidade de aprender a gerir os seus orçamentos pessoais e familiares de forma simples e através de atividades práticas num ambiente confortável de partilha de experiências e opiniões.
<i>Programa de Apoio aos Desempregados</i>	Datas: 13 e 15/09/2021
	Local: Rio Tinto, QS
	N.º sessões: 2
	N.º participantes: 12
	Descrição: Uma das maiores dificuldades sentidas pelos desempregados é o isolamento social experienciado pelo indivíduo. Por essa razão, a Querer Ser desenvolveu um programa de intervenção em grupo composto por um conjunto de dinâmicas que têm o objetivo de auxiliar os utentes durante o período de desemprego, facilitando a sua inclusão social e a promoção do bem-estar, bem como a promoção de competências pessoais com vista à inserção e reinserção no mercado de trabalho e a promoção de uma atitude de procura ativa de emprego. As dinâmicas desenvolvidas ao longo do ano englobaram técnicas de intervenção de diversas correntes terapêuticas destacando-se a terapia da Gestalt e a terapia Rogeriana. Estas dinâmicas forneceram um nível base de estimulação capaz de ativar processos que permitem a tomada de consciência das dimensões intrapsíquicas e relacionais do funcionamento humano, e facilitaram a aquisição de novos modos de pensar, sentir e relacionar-se com os outros. Ao longo das sessões, e em grupo, foram a dimensão emotivo-afetiva, a dimensão cognitiva e a dimensão experiencial, com um foco especial na promoção do autoconhecimento.

<p><i>As Emoções são minhas amigas</i></p>	Datas: 29/09/2021
	Local: Querer Ser (por impossibilidade de realização na Escola Básica Infanta D. Mafalda, devido à pandemia de covid-19)
	N.º sessões: 2
	N.º participantes: 12 crianças
	Anexos: Fotografias da atividade.
	<p>Descrição: É essencial preparar as crianças para desempenharem com sucesso os múltiplos papéis que as esperam no futuro, devendo-se incluir na sua educação competências que lhes permitam o desenvolvimento de atitudes pessoais, valores e competências interpessoais que as preparem para os mais variados papéis que irão ter de assumir no futuro. Estamos, por isso, a referir-nos às competências socio-emocionais. A aprendizagem socio-emocional pode ser definida como a “capacidade para reconhecer e gerir emoções, resolver problemas eficazmente e estabelecer relações positivas com os outros” (Zins &amp; Elias, 2006) e é vista como o processo de: aquisição e aplicação de conhecimentos, atitudes e competências necessárias para reconhecer e gerir eficazmente emoções; desenvolvimento de afeto e preocupação com os outros; tomada de decisões responsáveis e assertivas; e estabelecimento de relações positivas, pelo que educar a criança com vista a esta aprendizagem é uma ferramenta imprescindível para o seu desenvolvimento ótimo e para o seu bem-estar biopsicossocial.</p> <p>Esta iniciativa implementada no Agrupamento de Escolas Infanta D. Mafalda, mais propriamente na Escola Básica da Boavista, permitiu desenvolver atividades de expressão emocional, auto e hetero-reconhecimento de emoções; promoção do pensamento positivo em situações adversas; promoção do respeito por opiniões e pontos de vista diferentes; promoção da diferenciação entre uma atitude submissa, agressiva e assertiva; e identificação e formas de superar os medos com recurso a materiais pedagógicos especialmente vocacionados para trabalhar as competências socio-emocionais em crianças.</p>
<p><i>Dia Mundial do Animal e do Médico Veterinário</i></p>	Datas: 04/10/2021
	Local: OneVet - Clínica Veterinária Gondomar
	N.º sessões: 1
	N.º participantes: 7
	<p>Descrição: A Querer Ser, em parceria com o Grupo One Vet, participou na atividade “Queres ser veterinário por um dia?”. Ao longo do dia, as crianças e os jovens do Conjunto Habitacional das Areias tiveram a oportunidade de conhecer uma clínica veterinária e de aprender mais sobre a profissão, sempre contactando com animais.</p>

<i>Dia Mundial da Alimentação</i>	Datas: 16/10/2021
	Local: Conjunto Habitacional das Areias
	N.º sessões: 1
	N.º participantes: 12
	<p>Descrição: O Dia Mundial da Alimentação é um apelo global à erradicação da fome.</p> <p>Mas de 820 milhões de pessoas não têm, nos dias de hoje, acesso a alimentos suficientes. Em contrapartida, dois mil milhões têm sobrepeso ou são obesas.</p> <p>No sentido de celebrarmos este dia, foi dinamizado com um grupo de jovens acompanhados no Projeto SER A ESCOLHA E8G, um pequeno almoço saudável.</p>
<i>Campanha Outubro Rosa</i>	Datas: 29/10/2021
	Local: Rio Tinto, QS
	N.º sessões: 1
	N.º participantes: 30
	<p>Descrição: No dia 30 de outubro, assinalou-se o Dia Nacional de Prevenção do Cancro da Mama e a Querer Ser decidiu juntar-se a esta causa sensibilizando a comunidade para a importância da deteção precoce do cancro da mama. Nesse sentido, a data foi marcada com a oferta de balões cor de rosa que continham uma mensagem de sensibilização para a importância de diagnosticar precocemente o cancro da mama.</p>
<i>Ser Solidário</i>	Datas: novembro e dezembro 2021
	Local: Conjunto Habitacional da Ponte
	Anexos: Fotografias do espaço e fatura imputada aos gastos com a atividade.
	<p>Descrição: O Ser Solidário resulta da recolha de vestuário, calçado e brinquedos que é realizada pela Querer Ser ao longo do ano. O espaço, criado no Conjunto Habitacional da Ponte, constitui uma resposta solidária, de intervenção e emergência na área social e tem como objetivo suprir as necessidades das pessoas mais carenciadas. Os bens de primeira necessidade, doados por particulares ou empresas, podem ser recolhidos de forma totalmente gratuita pelas famílias em situação de maior vulnerabilidade social, promovendo assim a melhoria das suas condições de vida.</p>
<i>Dia Nacional da Língua Gestual Portuguesa (LGP)</i>	Datas: 15/11/2021
	Local: Sede da Querer Ser e Conjunto Habitacional das Areias
	N.º sessões: 1
	N.º participantes: 10
	<p>Descrição: No dia 15 de novembro comemorou-se o Dia Nacional da Língua Gestual Portuguesa (LGP).</p> <p>Este dia pretende promover a Língua Gestual Portuguesa e garantir o respeito dos direitos das pessoas surdas.</p>

	Os jovens do Projeto SER A ESCOLHA E8G quiseram assinalar o dia e ensinar à comunidade algumas palavras, através de um vídeo. Contamos com o apoio da Joana Silva, estagiária de Psicologia da Universidade Portucalense, que dinamizou a atividade.
<i>Filme “A Linha”</i>	Datas: 17 a 26/11/2021
	Local: Escola Básica Infanta D. Mafalda
	N.º sessões: 10
	N.º participantes: 6 turmas do 7.º ano (126 estudantes e 5 profissionais de educação)
	Anexos: Fotografias das sessões.
	Descrição: A animação “A Linha”, foi criada com o propósito de sensibilizar a população jovem para a problemática da violência nas relações de namoro e funciona como ponto de partida para um debate em contexto educativo. A atividade, como tem sido habitual, foi inserida no PPES (Programa de Apoio à Promoção e Educação para a Saúde), no âmbito do tema “Afetos e Educação para a Sexualidade”, e engloba, para além do filme animado, um guião para o dinamizador e um questionário sobre as opiniões dos jovens sobre questões relativas à violência no namoro.
	Principais objetivos da atividade:
	<ul style="list-style-type: none"> <li>• Sensibilizar a população jovem para a temática da violência no namoro;</li> <li>• Alertar para a distinção entre o que é uma relação saudável e uma relação potencialmente abusiva;</li> <li>• Refletir sobre o modo como as relações de poder e controlo podem estar presentes no namoro;</li> <li>• Promover a compreensão da importância dos afetos e da expressão dos sentimentos;</li> <li>• Promover relações de namoro igualitárias, de respeito mútuo e não violentas.</li> </ul>
	Parcerias: Agrupamento de Escolas Infanta D. Mafalda
	Orçamento: - Imputação salarial dos técnicos da QS alocados ao Programa 10h x 15€/hora = 150€;
<i>Campanha “A Violência em Cima da Mesa”</i>	Data: Dia Internacional pela Eliminação da Violência contra as Mulheres: 25 de novembro de 2021
	Local: Concelho de Gondomar
	N.º participantes: 4000 pessoas
	Anexos: Fotografias da campanha.
	A campanha intitulada “Violência em Cima da Mesa” procurou transmitir à comunidade uma mensagem de sensibilização contra o flagelo social da violência contra as mulheres versando diretamente a importância do empoderamento como fator determinante para as vítimas romperem as relações violentas e

garantirem a sua independência. Com esse propósito, recorreu à utilização de sacos de papel como veículo de transmissão da mensagem e contou com a colaboração de restaurantes que distribuem refeições no concelho de Gondomar e no distrito do Porto.

Durante o dia 25 de novembro, 33 restaurantes do concelho de Gondomar e do distrito do Porto distribuíram os sacos de papel através dos seus serviços de takeaway e de entrega ao domicílio. Cada um dos sacos continha a mensagem: “Sou Mulher! Sou Livre”, bem como uma imagem de sensibilização para a importância da libertação de relações violentas rumo à independência das pessoas vítimas e ainda um QR Code que redirecionava as pessoas para uma secção específica do site da Associação onde constavam mais informações sobre a campanha.

Esta campanha demonstra que cada um e cada uma de nós tem o direito de viver uma vida livre e que todas as pessoas desempenham um papel importante na luta por uma sociedade mais justa, igualitária e não-violenta.

Grupo Madureira's

Mizu

Kim-Kim Café & Restaurante

Restaurante 3 M, LDA

O Brasinhas 2

Restaurante Cocktail

Onda Tropicália

Hamburgueria d'Avó Ana

Tasquinha São José

Churrasqueira D. Miguel

Cervejaria Europa

Churrasqueira da Estação

O Cabeças - Armazém das Sandes

O Charco

Restaurante da Igreja

Churrasqueira Pigalle

Cantinho dos Leitões

Clube de Caçadores do Porto

Bifanas São Pedro

Bifanas & Cia.

Churrasqueira Casa Lacticínios

O Cardeal

Restaurante Regional da Areosa

D'Ouro Black Coffee

Authentic Burger - Hamburgueria Artesanal

Takeaway Ementa Querida

Atelier do Chá

Pronto a Comer da Avenida

<i>Participação na Campanha “Árvores de Natal Solidárias”</i>	Datas: dezembro 2021
	Local: Sede da Querer Ser, Conjunto Habitacional das Areias e Largo do Mosteiro
	N.º participantes: Técnicos da Querer Ser e Crianças e Jovens do Conjunto Habitacional das Areias
	Descrição: A Querer Ser participou no Concurso “Árvores de Natal Solidárias”, desenvolvido pela Junta de Freguesia de Rio Tinto. Ao longo do mês de dezembro, e com a colaboração entre os recursos humanos da Associação e as crianças e os jovens do Conjunto Habitacional das Areias, criou-se uma Árvore de Natal Solidária para o evento.
<i>Caminhada “Saber Amar”</i>	Descrição: Esta atividade não foi realizada em virtude da pandemia de covid-19 e das necessárias medidas de segurança para mitigar a transmissão do novo coronavírus.
<i>Noite Branca de Gondomar</i>	Descrição: Esta atividade não foi realizada em virtude da pandemia de covid-19 e das necessárias medidas de segurança para mitigar a transmissão do novo coronavírus.
<i>Zumba por um mundo melhor</i>	Descrição: Esta atividade não foi realizada em virtude da pandemia de covid-19 e das necessárias medidas de segurança para mitigar a transmissão do novo coronavírus.
<i>Dia Mundial da Internet – Cyberbullying: Perigos da Internet</i>	Descrição: Esta atividade foi realizada no âmbito do <i>Projeto Ser a Escolha - E8G</i> .

## CONCLUSÃO

O ano de 2021 foi mais um ano marcado pela pandemia de Covid-19 que alterou por completo a vida de todos os cidadãos e, consequentemente, da nossa sociedade. A intervenção da Querer Ser não foi exceção, sendo naturalmente afetada por esta realidade. Ao longo do ano, foi necessário encontrar soluções para continuar a prestar apoio aos utentes, quer à distância sempre que as orientações das autoridades de saúde o indicaram, quer em contexto presencial adotando todas as medidas de segurança necessárias. A pandemia fez-nos refletir profundamente sobre as consequências a curto, médio e longo prazo para as pessoas da nossa comunidade, no sentido de encontrarmos respostas para as amenizar e, sempre que possível, solucionar. Essa reflexão exigiu um

trabalho contínuo e em equipa que resultou na criação de novos projetos de intervenção nos diversos âmbitos de atuação da Associação. Assim, ao longo do ano, juntaram-se aos projetos já existentes, os projetos Ser a Escolha - E8G, INcluir e ainda o início de Formação Modular Certificada.

O ano de 2021, provou-nos que é nos grandes desafios que surgem as maiores oportunidades de crescimento. Apesar das dificuldades decorrentes do contexto de pandemia que nos obrigaram a adaptar e reinventar a nossa intervenção terminamos o ano com um balanço extremamente positivo. A Associação cresceu em recursos, em projetos e, acima de tudo, em respostas adequadas para a comunidade. Durante o ano, a dedicação e a cooperação entre a direção e todos os trabalhadores da Associação, foi o alicerce que nos guiou na missão de promover o bem-estar e a qualidade de vida de todas as pessoas que connosco caminham.

## ANEXOS



**Balancete (Período, Acumulado) - Exercício de 2021, janeiro (2021) a dezembro (2021)**

Conta	Descrição	Período		Acumulado		Saldos	
		Débito	Crédito	Débito	Crédito	Devedor	Credor
11	Caixa	1.200,00	1.158,42	1.220,66	1.158,42	62,24	
11001	Caixa-Caixa-GERAL	1.050,00	1.038,96	1.050,00	1.038,96	11,04	
11007	Caixa-Caixa QS	50,00	53,81	70,66	53,81	16,85	
11008	Caixa-Caixa - SER A ESCOLHA	100,00	65,65	100,00	65,65	34,35	
12	Depósitos à ordem	253.787,61	239.651,64	339.439,99	239.651,64	99.788,35	
12001	Depósitos à ordem-SANTANDER-TOTTA (conta0008.02858024020))	87.769,46	113.085,08	119.898,79	113.085,08	6.813,71	
12002	Depósitos à ordem-Santander-Totta			150,00		150,00	
12003	Depósitos à ordem-Santander-Totta 0003 45523289020			11,50		11,50	
12004	Depósitos à ordem-Montepio Geral-Conta 581-8	44.965,47	55.374,72	58.308,24	55.374,72	2.933,52	
12005	Depósitos à ordem-BPI	51.419,88	24.234,99	73.761,46	24.234,99	49.526,47	
12006	Depósitos à ordem-Montepio Geral Conta 655-0	14.242,13	9.268,03	15.027,41	9.268,03	5.759,38	
12008	Depósitos à ordem-Montepio Geral-(Conta 656-8)	32.654,75	18.764,04	39.774,02	18.764,04	21.009,98	
12009	Depósitos à ordem-Crédito Agricola	1.527,30	6.126,37	11.299,95	6.126,37	5.173,58	
12010	Depósitos à ordem-Montepio Geral -Conta:245-9	21.208,62	12.798,41	21.208,62	12.798,41	8.410,21	
<b>Total da classe</b>		<b>254.987,61</b>	<b>240.810,06</b>	<b>340.660,65</b>	<b>240.810,06</b>	<b>99.850,59</b>	

Conta	Descrição	Período		Acumulado		Saldos	
		Débito	Crédito	Débito	Crédito	Devedor	Credor
21	Cientes e utentes	31.300,00	31.300,00	31.300,00	31.300,00		
211	Cientes e utentes-Conta-corrente	31.300,00	31.300,00	31.300,00	31.300,00		
2111	Cientes e utentes-Conta-corrente-Gerais	31.300,00	31.300,00	31.300,00	31.300,00		
21111	Cientes e utentes-Conta-corrente-Gerais-Continente	1.300,00	1.300,00	1.300,00	1.300,00		
21111003	Cientes e utentes-Conta-corrente-Gerais-Continente-Adriano Joaquim Monteiro de Barros	105,00	105,00	105,00	105,00		
21111004	Cientes e utentes-Conta-corrente-Gerais-Continente-Alberto Manuel da Rocha Ferreira	100,00	100,00	100,00	100,00		
21111005	Cientes e utentes-Conta-corrente-Gerais-Continente-António João Manarte do Couto	75,00	75,00	75,00	75,00		
21111024	Cientes e utentes-Conta-corrente-Gerais-Continente-MARIA CRISTINA PEREIRA GOUVEIA	100,00	100,00	100,00	100,00		
21111028	Cientes e utentes-Conta-corrente-Gerais-Continente-VITOR HUGO LOPES DA SILVA	80,00	80,00	80,00	80,00		
21111029	Cientes e utentes-Conta-corrente-Gerais-Continente-PAULO RENATO LOPES	100,00	100,00	100,00	100,00		
21111031	Cientes e utentes-Conta-corrente-Gerais-Continente-DINA ALEXANDRA CASTRO DA SILVA	100,00	100,00	100,00	100,00		
21111036	Cientes e utentes-Conta-corrente-Gerais-Continente-TERESA MARIA MARTINS ALVES	90,00	90,00	90,00	90,00		
21111037	Cientes e utentes-Conta-corrente-Gerais-Continente-FRANCELINO JOÃO GOUVEIA MACHADO	95,00	95,00	95,00	95,00		
<b>Total a transportar</b>		<b>31.300,00</b>	<b>31.300,00</b>	<b>31.300,00</b>	<b>31.300,00</b>	<b>0,00</b>	<b>0,00</b>

**Balancete (Período, Acumulado) - Exercício de 2021, janeiro (2021) a dezembro (2021)**

Conta	Descrição	Período		Acumulado		Saldos	
		Débito	Crédito	Débito	Crédito	Devedor	Credor
	<b>Transporte classe</b>	<b>31.300,00</b>	<b>31.300,00</b>	<b>31.300,00</b>	<b>31.300,00</b>		
21111038	Clientes e utentes-Conta-corrente-Gerais-Continente-JOAQUINA MARTINS SENRA ALVES	85,00	85,00	85,00	85,00		
21111039	Clientes e utentes-Conta-corrente-Gerais-Continente-PEDRO NUNO SANTOS FARINHA	90,00	90,00	90,00	90,00		
21111040	Clientes e utentes-Conta-corrente-Gerais-Continente-CARLA SUSANA CASTRO DA SILVA	100,00	100,00	100,00	100,00		
21111041	Clientes e utentes-Conta-corrente-Gerais-Continente-IVO EMANUEL CASTRO DA SILVA	90,00	90,00	90,00	90,00		
21111042	Clientes e utentes-Conta-corrente-Gerais-Continente-EDGAR ALFREDO AGUIAR MOURA	90,00	90,00	90,00	90,00		
21114	Clientes e utentes-Conta-corrente-Gerais-Intracomunitário	30.000,00	30.000,00	30.000,00	30.000,00		
21114023	Clientes e utentes-Conta-corrente-Gerais-Intracomunitário-FUNDACION BANCARIA "LA CAIXA"	30.000,00	30.000,00	30.000,00	30.000,00		
22	Fornecedores	127.531,23	110.744,28	127.531,23	127.961,32		430,09
221	Fornecedores-Conta-corrente	127.531,23	110.744,28	127.531,23	127.961,32		430,09
2211	Fornecedores-Conta-corrente-Gerais	127.531,23	110.744,28	127.531,23	127.961,32		430,09
22111	Fornecedores-Conta-corrente-Gerais-Continente	127.531,23	110.744,28	127.531,23	127.961,32		430,09
22111004	Fornecedores-Conta-corrente-Gerais-Continente-EDP Comercial	1.256,97	1.241,06	1.256,97	1.354,36		97,39
22111005	Fornecedores-Conta-corrente-Gerais-Continente-Vodafone	481,50	481,50	481,50	520,29		38,79
22111006	Fornecedores-Conta-corrente-Gerais-Continente-VOLTFACE - CONSULTORES EM GESTÃO GLOBAL LDA	49.426,55	39.550,13	49.426,55	49.426,55		
22111007	Fornecedores-Conta-corrente-Gerais-Continente-Água de Gondomar	599,03	659,51	599,03	704,54		105,51
22111008	Fornecedores-Conta-corrente-Gerais-Continente-CLINICA DE S COSME DE GONDOMAR V - MEDICINA NO TRABALHO HIGIENE E SEGURANÇA FORMAÇÃO S A	169,50	205,50	169,50	260,25		90,75
22111010	Fornecedores-Conta-corrente-Gerais-Continente-UDIPSS PORTO UNIÃO DISTRITAL DAS INSTITUIÇÕES PARTICULARES DE SOLIDARIEDADE SOCIAL	196,00	196,00	196,00	196,00		
22111015	Fornecedores-Conta-corrente-Gerais-Continente-MART S PAPER EMBALAGENS E PAPEIS LDA	22,47			22,47		
22111030	Fornecedores-Conta-corrente-Gerais-Continente-Ctt - Correios de Portugal, S.a. - Sociedade Aberta	100,98	100,98	100,98	100,98		
22111038	Fornecedores-Conta-corrente-Gerais-Continente-STAPLES PORTUGAL - EQUIPAMENTO DE ESCRITORIO S A	46,74	46,74	46,74	46,74		
22111042	Fornecedores-Conta-corrente-Gerais-Continente-AUCHAN Portugal Hipermecados, S.A.	69,04	69,04	69,04	69,04		
22111045	Fornecedores-Conta-corrente-Gerais-Continente-Rádio Popular - Electrodomésticos S.a	6,39	6,39	6,39	6,39		
22111048	Fornecedores-Conta-corrente-Gerais-Continente-Web4U Unipessoal Lda	14.137,59	12.600,09	14.137,59	14.137,59		
22111057	Fornecedores-Conta-corrente-Gerais-Continente-Carla Susana Castro da Silva	4.406,29	4.406,29	4.406,29	4.406,29		
	<b>Total a transportar</b>	<b>158.831,23</b>	<b>142.044,28</b>	<b>158.831,23</b>	<b>159.261,32</b>		<b>430,09</b>

**Balancete (Período, Acumulado) - Exercício de 2021, janeiro (2021) a dezembro (2021)**

Conta	Descrição	Período		Acumulado		Saldos	
		Débito	Crédito	Débito	Crédito	Devedor	Credor
	<b>Transporte classe</b>	<b>158.831,23</b>	<b>142.044,28</b>	<b>158.831,23</b>	<b>159.261,32</b>		<b>430,09</b>
22111059	Fornecedores-Conta-corrente-Gerais-Continente-ELENA YURIEVNA GOLOVATCHEVA DE BRITO OLIVEIRA	11.085,33	5.585,33	11.085,33	11.085,33		
22111061	Fornecedores-Conta-corrente-Gerais-Continente-JOÃO PEDRO SAMPAIO DE ARAUJO	3.333,99	3.333,99	3.333,99	3.333,99		
22111063	Fornecedores-Conta-corrente-Gerais-Continente-Meo - Serviços de Comunicações e Multimédia S.A.	484,23	485,02	484,23	513,80		29,57
22111067	Fornecedores-Conta-corrente-Gerais-Continente-Ana Isabel Pinto Mendes da Costa	8.569,03	8.569,03	8.569,03	8.569,03		
22111069	Fornecedores-Conta-corrente-Gerais-Continente-Jose Luis Brito de Oliveira	1.890,17	1.890,17	1.890,17	1.890,17		
22111071	Fornecedores-Conta-corrente-Gerais-Continente-Pedro Nuno Santos Farinha	500,00	500,00	500,00	500,00		
22111072	Fornecedores-Conta-corrente-Gerais-Continente-Vera Monica Nunes Gonçalves	666,66	666,66	666,66	666,66		
22111074	Fornecedores-Conta-corrente-Gerais-Continente-Maria Cristina Pereira Gouveia	276,28	276,28	276,28	276,28		
22111075	Fornecedores-Conta-corrente-Gerais-Continente-Firmo - Papéis e Papelarias, S.A.	93,90	93,90	93,90	93,90		
22111076	Fornecedores-Conta-corrente-Gerais-Continente-Ines Salgueiro Basto Moreira	1.400,00	1.400,00	1.400,00	1.400,00		
22111077	Fornecedores-Conta-corrente-Gerais-Continente-Urbsafe - Segurança Contra Incêndios Em Edifícios, Lda	24,60	24,60	24,60	24,60		
22111078	Fornecedores-Conta-corrente-Gerais-Continente-Julio Santos e Filhos Lda	30,38	30,38	30,38	30,38		
22111079	Fornecedores-Conta-corrente-Gerais-Continente-Rui & Ferreira Comercio de Material de Escritorio e Informatico Lda	1.164,75	1.232,83	1.164,75	1.232,83		68,08
22111080	Fornecedores-Conta-corrente-Gerais-Continente-Higimaia Artigos Higiene e Papelaria Lda	33,50	33,50	33,50	33,50		
22111081	Fornecedores-Conta-corrente-Gerais-Continente-Juliana Filipa Martins Ribeiro	1.422,76	1.422,76	1.422,76	1.422,76		
22111082	Fornecedores-Conta-corrente-Gerais-Continente-Adriana Sofia dos Santos Pires Pereira	2.281,42	2.281,42	2.281,42	2.281,42		
22111083	Fornecedores-Conta-corrente-Gerais-Continente-Modelo - Distribuição de Materiais de Construção S.a	56,68	56,68	56,68	56,68		
22111084	Fornecedores-Conta-corrente-Gerais-Continente-Ikea Portugal - Móveis e Decoração Lda	966,34	966,34	966,34	966,34		
22111085	Fornecedores-Conta-corrente-Gerais-Continente-Valongodis - Sociedade de Distribuição Sa	194,56	194,56	194,56	194,56		
22111086	Fornecedores-Conta-corrente-Gerais-Continente-Magalhães Silva & Filhos, Lda	25,70	25,70	25,70	25,70		
22111087	Fornecedores-Conta-corrente-Gerais-Continente-Cex Complete Entertainment Exchange, Unipessoal Lda	263,00	263,00	263,00	263,00		
22111088	Fornecedores-Conta-corrente-Gerais-Continente-Fnac Portugal - Actividades Culturais e Distribuição de Livros, Discos Multimédia e Produtos Técnicos, Sociedade Unipessoal, Lda	115,86	115,86	115,86	115,86		
22111089	Fornecedores-Conta-corrente-Gerais-Continente-Science4You, S.a	36,98	36,98	36,98	36,98		
	<b>Total a transportar</b>	<b>158.831,23</b>	<b>142.044,28</b>	<b>158.831,23</b>	<b>159.261,32</b>		<b>430,09</b>

**Balancete (Período, Acumulado) - Exercício de 2021, janeiro (2021) a dezembro (2021)**

Conta	Descrição	Período		Acumulado		Saldos	
		Débito	Crédito	Débito	Crédito	Devedor	Credor
	<b>Transporte classe</b>	<b>158.831,23</b>	<b>142.044,28</b>	<b>158.831,23</b>	<b>159.261,32</b>		<b>430,09</b>
22111090	Fornecedores-Conta-corrente-Gerais-Continente-Tiger Portugal, S.a	13,00	13,00	13,00	13,00		
22111091	Fornecedores-Conta-corrente-Gerais-Continente-Palavras Legadas - Unipessoal, Lda	221,30	221,30	221,30	221,30		
22111092	Fornecedores-Conta-corrente-Gerais-Continente-Selecor-Artes Gráficas, Lda	61,50	61,50	61,50	61,50		
22111093	Fornecedores-Conta-corrente-Gerais-Continente-JOSE DIOGO DE JESUS ALMEIDA	1.200,00	1.200,00	1.200,00	1.200,00		
22111094	Fornecedores-Conta-corrente-Gerais-Continente-Teixeira & Martins, Automóveis, Lda	110,00	110,00	110,00	110,00		
22111095	Fornecedores-Conta-corrente-Gerais-Continente-Nos Comunicações, S.a	161,78	161,78	161,78	161,78		
22111096	Fornecedores-Conta-corrente-Gerais-Continente-Worten Equipamentos Para o Lar Sa	244,63	244,63	244,63	244,63		
22111097	Fornecedores-Conta-corrente-Gerais-Continente-Pharmacontinente - Saude e Higiene S A	76,48	76,48	76,48	76,48		
22111098	Fornecedores-Conta-corrente-Gerais-Continente-Pedro Vidal Pinto, Unipessoal Lda	45,56	45,56	45,56	45,56		
22111099	Fornecedores-Conta-corrente-Gerais-Continente-Auto Reparadora Moura Lda	117,42	117,42	117,42	117,42		
22111100	Fornecedores-Conta-corrente-Gerais-Continente-Galpgeste - Gestão de Áreas de Serviço, S.a	37,02	37,02	37,02	37,02		
22111101	Fornecedores-Conta-corrente-Gerais-Continente-PEDRO DAVID MANARTE DO COUTO	420,00	420,00	420,00	420,00		
22111102	Fornecedores-Conta-corrente-Gerais-Continente-Caixa Credito Agrícola Mutuo de Vale do Sousa e Baixo Tamega Crl	5.004,20	5.004,20	5.004,20	5.004,20		
22111103	Fornecedores-Conta-corrente-Gerais-Continente-Companhia de Seguros Tranquilidade S.A.	1.218,54	1.218,54	1.218,54	1.218,54		
22111104	Fornecedores-Conta-corrente-Gerais-Continente-Fidelidade - Companhia de Seguros, S.A.	318,25	318,25	318,25	318,25		
22111105	Fornecedores-Conta-corrente-Gerais-Continente-Ye S Price Lda	30,85	30,85	30,85	30,85		
22111106	Fornecedores-Conta-corrente-Gerais-Continente-Vivacidade - Sociedade de Comunicação Social S A	553,50	553,50	553,50	553,50		
22111107	Fornecedores-Conta-corrente-Gerais-Continente-Lidl & Companhia	28,48	28,48	28,48	28,48		
22111108	Fornecedores-Conta-corrente-Gerais-Continente-Dstore Retail, S.A.	76,97	76,97	76,97	76,97		
22111109	Fornecedores-Conta-corrente-Gerais-Continente-RUTE ISABEL RODRIGUES DE ALMEIDA	300,00	300,00	300,00	300,00		
22111110	Fornecedores-Conta-corrente-Gerais-Continente-Pcdiga, Lda	32,80	32,80	32,80	32,80		
22111111	Fornecedores-Conta-corrente-Gerais-Continente-Crédito Agrícola Seguros - Companhia de Seguros de Ramos Reais, S.a	121,33	121,33	121,33	121,33		
22111112	Fornecedores-Conta-corrente-Gerais-Continente-Observar e Alçarçar - Unipessoal Lda	10.922,40	10.922,40	10.922,40	10.922,40		
22111114	Fornecedores-Conta-corrente-Gerais-Continente-Spdad Soc Portuguesa de Distribuição de Artigos de Desporto Unipessoal Lda	273,35	273,35	273,35	273,35		
22111115	Fornecedores-Conta-corrente-Gerais-Continente-Tip Transportes Intermodais do Porto Ace	21,60	21,60	21,60	21,60		
	<b>Total a transportar</b>	<b>158.831,23</b>	<b>142.044,28</b>	<b>158.831,23</b>	<b>159.261,32</b>		<b>430,09</b>

**Balancete (Período, Acumulado) - Exercício de 2021, janeiro (2021) a dezembro (2021)**

Conta	Descrição	Período		Acumulado		Saldos	
		Débito	Crédito	Débito	Crédito	Devedor	Credor
	<b>Transporte classe</b>	<b>158.831,23</b>	<b>142.044,28</b>	<b>158.831,23</b>	<b>159.261,32</b>		<b>430,09</b>
22111116	Fornecedores-Conta-corrente-Gerais-Continente-Pão Quente e Confeitaria Gondodoce Lda	10,20	10,20	10,20	10,20		
22111117	Fornecedores-Conta-corrente-Gerais-Continente-Estilo Suplente, Unipessoal Lda	11,70	11,70	11,70	11,70		
22111118	Fornecedores-Conta-corrente-Gerais-Continente-Pingo Doce	33,20	33,20	33,20	33,20		
22111119	Fornecedores-Conta-corrente-Gerais-Continente-Cecília Florista, Lda	30,00	30,00	30,00	30,00		
23	Pessoal	50.579,43	50.579,43	50.579,43	50.579,43		
231	Pessoal-Remunerações a pagar	50.579,43	50.579,43	50.579,43	50.579,43		
2312	Pessoal-Remunerações a pagar-Pessoal	50.579,43	50.579,43	50.579,43	50.579,43		
24	Estado e outros entes públicos	26.743,35	26.365,85	26.961,59	29.546,30		2.584,71
242	Retenção de impostos sobre rendimentos	7.680,89	6.634,00	7.680,89	8.465,51		784,62
2421	Retenção de impostos sobre rendimentos-Trabalho dependente	4.868,00	5.131,00	4.868,00	5.471,00		603,00
24211	Retenção de impostos sobre rendimentos-Trabalho dependente-Retenção IRS	4.868,00	5.131,00	4.868,00	5.471,00		603,00
242111	Retenção de impostos sobre rendimentos-Trabalho dependente-Retenção IRS-Continente	4.868,00	5.131,00	4.868,00	5.471,00		603,00
2422	Retenção de impostos sobre rendimentos-Trabalho independente	2.812,89	1.503,00	2.812,89	2.994,51		181,62
24221	Retenção de impostos sobre rendimentos-Trabalho independente-Continente	2.812,89	1.503,00	2.812,89	2.994,51		181,62
24221061	Retenção de impostos sobre rendimentos-Trabalho independente-Continente-JOÃO PEDRO SAMPAIO DE ARAUJO	1.345,23	850,52	1.345,23	1.345,23		
24221071	Retenção de impostos sobre rendimentos-Trabalho independente-Continente-Pedro Nuno Santos Farinha	725,61		725,61	725,61		
24221074	Retenção de impostos sobre rendimentos-Trabalho independente-Continente-Maria Cristina Pereira Gouveia	341,67	70,48	341,67	341,67		
24221082	Retenção de impostos sobre rendimentos-Trabalho independente-Continente-Adriana Sofia dos Santos Pires Pereira	400,38	582,00	400,38	582,00		181,62
243	IVA - Imposto sobre o valor acrescentado	654,72	654,72	872,96	654,72	218,24	
2435	IVA - Apuramento	436,48	218,24	436,48	218,24	218,24	
2437	IVA - A recuperar	218,24	436,48	436,48	436,48		
245	Contribuições para a segurança social	17.909,51	18.562,11	17.909,51	19.877,19		1.967,68
2451	Contribuições para a segurança social-Segurança social	17.909,51	18.562,11	17.909,51	19.877,19		1.967,68
24512	Contribuições para a segurança social-Segurança social-Pessoal	17.909,51	18.562,11	17.909,51	19.877,19		1.967,68
247	Fundo garantia salarial	498,23	515,02	498,23	548,88		50,65
2471	Fundo garantia salarial-Fundo compensação	498,23	515,02	498,23	548,88		50,65
25	Financiamentos obtidos	4.043,65		4.043,65	73.167,62		69.123,97
251	Instituições de crédito e sociedades financeiras	4.043,65		4.043,65	72.167,62		68.123,97
2511	Empréstimos bancários	4.043,65		4.043,65	72.167,62		68.123,97
	<b>Total a transportar</b>	<b>240.197,66</b>	<b>218.989,56</b>	<b>240.415,90</b>	<b>312.554,67</b>		<b>72.138,77</b>

**Balancete (Período, Acumulado) - Exercício de 2021, janeiro (2021) a dezembro (2021)**

Conta	Descrição	Período		Acumulado		Saldos	
		Débito	Crédito	Débito	Crédito	Devedor	Credor
	<b>Transporte classe</b>	<b>240.197,66</b>	<b>218.989,56</b>	<b>240.415,90</b>	<b>312.554,67</b>		<b>72.138,77</b>
25112	Empréstimos bancários-Não corrente	4.043,65		4.043,65	72.167,62		68.123,97
251129	Empréstimos bancários-Não corrente-Outros	4.043,65		4.043,65	72.167,62		68.123,97
25112902	Empréstimos bancários-Não corrente-Edificio Q.S -Predio Urbano Artigo 3060	4.043,65		4.043,65	72.167,62		68.123,97
258	Outros financiadores				1.000,00		1.000,00
2582	Outros financiadores-Não corrente				1.000,00		1.000,00
27	Outras contas a receber e a pagar	161.818,14	133.437,33	344.155,86	145.897,20	198.258,66	
271	Fornecedores de investimentos	6.939,46	6.939,46	6.939,46	6.939,46		
2711	Fornecedores de investimentos - contas gerais	6.939,46	6.939,46	6.939,46	6.939,46		
27111	Fornecedores de investimentos - contas gerais-Conta-corrente	6.939,46	6.939,46	6.939,46	6.939,46		
271111	Fornecedores de investimentos - contas gerais-Conta-corrente-Continente	6.939,46	6.939,46	6.939,46	6.939,46		
271111003	Fornecedores de investimentos - contas gerais-Conta-corrente-Continente-Ricardo Maciel - Informática, Unipessoal Lda	6.890,46	6.890,46	6.890,46	6.890,46		
271111113	Fornecedores de investimentos - contas gerais-Conta-corrente-Continente-Media Markt Matosinhos - Produtos Informáticos e Electrónicos, Lda	49,00	49,00	49,00	49,00		
272	Devedores e credores por acréscimos	7.252,39	13.220,63	7.252,39	20.473,02		13.220,63
2722	Credores por acréscimos de gastos	7.252,39	13.220,63	7.252,39	20.473,02		13.220,63
27222	Acréscimos de gastos-remunerações a liquidar	7.252,39	13.220,63	7.252,39	20.473,02		13.220,63
272221	Acréscimos de gastos-estimativa f+sf	7.252,39	13.220,63	7.252,39	20.473,02		13.220,63
278	Outros devedores e credores	147.626,29	113.277,24	329.964,01	118.484,72	211.479,29	
2783	Outros devedores e credores Diversos	147.626,29	113.277,24	329.964,01	118.484,72	211.479,29	
278309	Outros devedores e credores Diversos-POISE-03-4436-FSE-000416-Programa Operacional Inclusão Social e Emprego	44.818,00	72.285,69	210.043,16	72.285,69	137.757,47	
2783092	Capacitação para a Inclusão-POISE-03-4230-FSE-000640		4.323,66	4.323,66	4.323,66		
2783094	Outros devedores e credores Diversos-POISE-03-4439-FSE-000528-Programa capacitação p/investimento social		9.545,25	9.545,25	9.545,25		
2783095	Outros devedores e credores Diversos-POISE-03-4436-FSE-000989-Apoio financeiro tec soc civil-"Saber Amar"		14.737,85	57.548,25	14.737,85	42.810,40	
2783096	Outros devedores e credores Diversos-POISE-01-3524-FSE-003570-Formação Modular para Empregados e Desempregados		21.269,93	93.808,00	21.269,93	72.538,07	
2783097	PROGRAMA BAIRROS SAUДАVEIS	44.818,00	22.409,00	44.818,00	22.409,00	22.409,00	
278314	Outros devedores e credores Diversos-GIP	58,10		58,10	58,10		
278319	Outros devedores e credores Diversos-CARTÃO PRE- PAGO	0,10		0,10	0,10		
	<b>Total a transportar</b>	<b>402.015,80</b>	<b>352.426,89</b>	<b>584.571,76</b>	<b>458.451,87</b>	<b>126.119,89</b>	

**Balancete (Período, Acumulado) - Exercício de 2021, janeiro (2021) a dezembro (2021)**

Conta	Descrição	Período		Acumulado		Saldos	
		Débito	Crédito	Débito	Crédito	Devedor	Credor
	<b>Transporte classe</b>	<b>402.015,80</b>	<b>352.426,89</b>	<b>584.571,76</b>	<b>458.451,87</b>	<b>198.258,66</b>	<b>72.138,77</b>
278322	Outros devedores e credores Diversos-Dobairro116	126,08		126,08	126,08		
278323	Outros devedores e credores Diversos-Premio BPI "La Caixa" Solidario ("Concurso")		10.386,00	10.386,00	10.386,00		
278324	Outros devedores e credores Diversos-Dr. Fernando Costa				412,80		412,80
278325	Outros devedores e credores Diversos-(Donativos)				893,17		893,17
278327	Outros devedores e credores Diversos-Edifício QS- Predio Urbano Artigo 3060				3.672,41		3.672,41
278328	Outros devedores e credores Diversos-GIP- Candidatura nº 1285466		6.726,56	6.726,56	6.726,56		
278330	PROJETO N-30-030 SER a ESCOLHA -E8G	100.590,00	22.189,12	100.590,00	22.189,12	78.400,88	
278331	Outros devedores e credores Diversos-Medida Novo Incentivo à Normalização da atividade empresarial-Proc.Nº 0064/XA/21-Candidatura 1577362	1.330,00	665,00	1.330,00	665,00	665,00	
278332	Outros devedores e credores Diversos-Isabel Alves	333,81	333,81	333,81	333,81		
278398	Outros devedores e credores Diversos-Outros	370,20	691,06	370,20	735,88		365,68
28	Diferimentos	111.234,03	146.420,11	111.548,72	322.964,48		211.415,76
281	Gastos a reconhecer	645,93	319,84	960,62	319,84	640,78	
2819	Outros gastos a reconhecer	645,93	319,84	960,62	319,84	640,78	
28192	Outros gastos a reconhecer - seguros	645,93	319,84	960,62	319,84	640,78	
282	Rendimentos a reconhecer	110.588,10	146.100,27	110.588,10	322.644,64		212.056,54
2829	Outros rendimentos a reconhecer	110.588,10	146.100,27	110.588,10	322.644,64		212.056,54
28296	Outros rendimentos a reconhecer-PO ISE Programa Operacional Inclusão Social e Emprego	31.316,56	692,27	31.316,56	65.681,08		34.364,52
282964	Outros rendimentos a reconhecer-PO ISE -03-4639-FSE-00528-PROG CAPACITAÇÃO INVESTIMENTO SOCIAL	12.953,03		12.953,03	12.953,03		
282965	Outros rendimentos a reconhecer-PO ISE -03-4636-FSE-000989-APOIO FINANC.ORG SOC.CIVIL-"Saber Amar"	18.363,53	692,27	18.363,53	52.728,05		34.364,52
28299	Outros rendimentos a reconhecer-PROJECTOS	79.271,54	145.408,00	79.271,54	256.963,56		177.692,02
2829905	Outros rendimentos a reconhecer-PROJECTOS-Premio BPI"La Caixa" Solidario ("Concurso")	10.386,00		10.386,00	10.386,00		
2829906	Outros rendimentos a reconhecer-Processo nº 2325/XI/20-Modalidade 2RMMG(Incêntivo extraordinario -COVID-19)	635,00		635,00	635,00		
2829907	Outros rendimentos a reconhecer-PROJECTOS-POISE-01-3524-FSE-003570-Formação Modular para Empregados e Desempregados	22.683,13		22.683,13	93.808,00		71.124,87
2829908	PROJETO N-30-030 SER a ESCOLHA -E8G	33.749,97	100.590,00	33.749,97	107.316,56		73.566,59
2829909	Outros rendimentos a reconhecer-PROJECTOS-PROGRAMA BAIROS SAUVAVEIS	11.817,44	44.818,00	11.817,44	44.818,00		33.000,56
	<b>Total da classe</b>	<b>513.249,83</b>	<b>498.847,00</b>	<b>696.120,48</b>	<b>781.416,35</b>		<b>85.295,87</b>

**Balancete (Período, Acumulado) - Exercício de 2021, janeiro (2021) a dezembro (2021)**

Conta	Descrição	Período		Acumulado		Saldos	
		Débito	Crédito	Débito	Crédito	Devedor	Credor
41	Investimentos financeiros		182,49	1.703,87	182,49	1.521,38	
415	Outros investimentos financeiros		182,49	1.703,87	182,49	1.521,38	
4158	Outros-Títulos Capital		182,49	1.703,87	182,49	1.521,38	
43	Activos fixos tangíveis	5.773,55	4.456,11	92.969,75	12.120,08	80.849,67	
433	Outros ativos fixos tangíveis			80.000,00		80.000,00	
4331	Terrenos e recursos naturais			20.000,00		20.000,00	
4332	Edifícios e outras construções			60.000,00		60.000,00	
434	Equipamentos de transporte			4.000,00		4.000,00	
4341	Equipamentos de transporte-Continente			4.000,00		4.000,00	
43412	Equipamentos de transporte-Continente-Operações isentas			4.000,00		4.000,00	
435	Equipamento administrativo	5.733,71		7.864,88		7.864,88	
4351	Equipamento administrativo-Continente	5.733,71		7.864,88		7.864,88	
43511	Equipamento administrativo-Continente-Operações gerais	5.733,71		7.864,88		7.864,88	
435113	Equipamento administrativo-Continente-Operações gerais-IVA não dedutível	5.733,71		7.864,88		7.864,88	
4351133	Equipamento administrativo-Continente-Operações gerais-IVA não dedutível-Normal			2.131,17		2.131,17	
4351134	Equipamento administrativo-Continente-Operações gerais-IVA não dedutível-Normal	5.733,71		5.733,71		5.733,71	
435113401	Equipamento administrativo-Continente-Operações gerais-IVA não dedutível-Normal-Projeto N-30-030 SER a ESCOLHA E8G	2.493,71		2.493,71		2.493,71	
435113402	Equipamento administrativo-Continente-Operações gerais-IVA não dedutível-Normal-Bairros Saudáveis	3.240,00		3.240,00		3.240,00	
437	Outros activos fixos tangíveis	39,84		1.104,87		1.104,87	
4371	Outros activos fixos tangíveis-Continente	39,84		1.104,87		1.104,87	
43711	Outros activos fixos tangíveis-Continente-Operações gerais	39,84		1.104,87		1.104,87	
437113	Outros activos fixos tangíveis-Continente-Operações gerais-IVA não dedutível	39,84		1.104,87		1.104,87	
4371133	Outros activos fixos tangíveis-Continente-Operações gerais-IVA não dedutível-Normal			1.065,03		1.065,03	
4371134	Outros activos fixos tangíveis-Continente-Operações gerais-IVA não dedutível-Normal	39,84		39,84		39,84	
437113401	Outros activos fixos tangíveis-Continente-Operações gerais-IVA não dedutível-Normal-Projeto N-30-030 SER a ESCOLHA E8G	39,84		39,84		39,84	
438	Depreciações acumuladas		4.456,11		12.120,08		12.120,08
4382	Depreciações acumuladas-Edifícios e outras construções		1.200,00		2.400,00		2.400,00
4383	Depreciações acumuladas-Equipamento basico		66,56		399,36		399,36
4384	Depreciações acumuladas-Equipamentos de transporte				4.000,00		4.000,00
4385	Depreciações acumuladas-Equipamento administrativo		3.149,71		5.280,88		5.280,88
<b>Total a transportar</b>		<b>5.773,55</b>	<b>4.638,60</b>	<b>94.673,62</b>	<b>12.302,57</b>	<b>82.371,05</b>	



**Balancete (Período, Acumulado) - Exercício de 2021, janeiro (2021) a dezembro (2021)**

Conta	Descrição	Período		Acumulado		Saldos	
		Débito	Crédito	Débito	Crédito	Devedor	Credor
	<b>Transporte classe</b>	<b>5.773,55</b>	<b>4.638,60</b>	<b>94.673,62</b>	<b>12.302,57</b>	<b>82.371,05</b>	
4387	Depreciações acumuladas-Outros activos fixos tangíveis		39,84		39,84		39,84
	<b>Total da classe</b>	<b>5.773,55</b>	<b>4.638,60</b>	<b>94.673,62</b>	<b>12.302,57</b>	<b>82.371,05</b>	

Conta	Descrição	Período		Acumulado		Saldos	
		Débito	Crédito	Débito	Crédito	Devedor	Credor
56	Resultados transitados		27.466,37		63.210,44		63.210,44
561	Resultados transitados		27.466,37		63.210,44		63.210,44
59	Outras variações nos fundos patrimoniais				4.000,00		4.000,00
594	Doações				4.000,00		4.000,00
	<b>Total da classe</b>		<b>27.466,37</b>		<b>67.210,44</b>		<b>67.210,44</b>

Conta	Descrição	Período		Acumulado		Saldos	
		Débito	Crédito	Débito	Crédito	Devedor	Credor
62	Fornecimentos e serviços externos	104.463,52	804,56	104.463,52	804,56	103.658,96	
622	Serviços especializados	93.157,51	804,56	93.157,51	804,56	92.352,95	
6221	Serviços especializados-Trabalhos especializados	60.236,25	804,56	60.236,25	804,56	59.431,69	
62211	Serviços especializados-Trabalhos especializados-Continente	60.236,25	804,56	60.236,25	804,56	59.431,69	
622111	Serviços especializados-Trabalhos especializados-Continente-Operações gerais	9.626,12	304,56	9.626,12	304,56	9.321,56	
6221113	Serviços especializados-Trabalhos especializados-Continente-Operações gerais-IVA não dedutível	9.626,12	304,56	9.626,12	304,56	9.321,56	
62211133	Serviços especializados-Trabalhos especializados-Continente-Operações gerais-IVA não dedutível-Normal	746,12	304,56	746,12	304,56	441,56	
62211134	Serviços especializados-Trabalhos especializados-Continente-Operações gerais-IVA não dedutível Normal - PROJETOS	8.880,00		8.880,00		8.880,00	
6221113401	Serviços especializados-Trabalhos especializados-Continente-Operações gerais-IVA não dedutível Normal - PROJETOS-Saber Amar	4.950,00		4.950,00		4.950,00	
6221113402	Serviços especializados-Trabalhos especializados-Continente-Operações gerais-IVA não dedutível Normal - PROJETOS-Bairros Saudáveis	3.930,00		3.930,00		3.930,00	
622112	Serviços especializados-Trabalhos especializados-Continente-Operações isentas	50.610,13	500,00	50.610,13	500,00	50.110,13	
6222	Serviços especializados-Publicidade e propaganda	450,00		450,00		450,00	
62221	Serviços especializados-Publicidade e propaganda-Continente	450,00		450,00		450,00	
622211	Serviços especializados-Publicidade e propaganda-Continente-Operações gerais	450,00		450,00		450,00	
6222113	Serviços especializados-Publicidade e propaganda-Continente-Operações gerais-IVA não dedutível	450,00		450,00		450,00	
	<b>Total a transportar</b>	<b>104.463,52</b>	<b>804,56</b>	<b>104.463,52</b>	<b>804,56</b>	<b>103.658,96</b>	

**Balancete (Período, Acumulado) - Exercício de 2021, janeiro (2021) a dezembro (2021)**

Conta	Descrição	Período		Acumulado		Saldos	
		Débito	Crédito	Débito	Crédito	Devedor	Credor
	<b>Transporte classe</b>	<b>104.463,52</b>	<b>804,56</b>	<b>104.463,52</b>	<b>804,56</b>	<b>103.658,96</b>	
62221133	Serviços especializados-Publicidade e propaganda-Continente-Operações gerais-IVA não dedutível-Normal	450,00		450,00		450,00	
6224	Serviços especializados-Honorários	32.372,18		32.372,18		32.372,18	
62241	Serviços especializados-Honorários-Continente	32.372,18		32.372,18		32.372,18	
622411	Serviços especializados-Honorários-Continente-Operações gerais	6.011,94		6.011,94		6.011,94	
6224113	Serviços especializados-Honorários-Continente-Operações gerais-IVA não dedutível	6.011,94		6.011,94		6.011,94	
62241133	Serviços especializados-Honorários-Continente-Operações gerais-IVA não dedutível-Normal	6.011,94		6.011,94		6.011,94	
62241133061	Serviços especializados-Honorários-Continente-Operações gerais-IVA não dedutível-Normal-JOÃO PEDRO SAMPAIO DE ARAUJO	3.402,04		3.402,04		3.402,04	
62241133074	Serviços especializados-Honorários-Continente-Operações gerais-IVA não dedutível-Normal-Maria Cristina Pereira Gouveia	281,92		281,92		281,92	
62241133082	Serviços especializados-Honorários-Continente-Operações gerais-IVA não dedutível-Normal-Adriana Sofia dos Santos Pires Pereira	2.327,98		2.327,98		2.327,98	
622412	Serviços especializados-Honorários-Continente-Operações isentas	26.360,24		26.360,24		26.360,24	
622412057	Serviços especializados-Honorários-Continente-Operações isentas-Carla Susana Castro da Silva	4.406,29		4.406,29		4.406,29	
622412059	Serviços especializados-Honorários-Continente-Operações isentas-ELENA YURIEVNA GOLOVATCHEVA DE BRITO OLIVEIRA	5.585,33		5.585,33		5.585,33	
622412067	Serviços especializados-Honorários-Continente-Operações isentas-Ana Isabel Pinto Mendes da Costa	8.569,03		8.569,03		8.569,03	
622412069	Serviços especializados-Honorários-Continente-Operações isentas-Jose Luis Brito de Oliveira	1.890,17		1.890,17		1.890,17	
622412071	Serviços especializados-Honorários-Continente-Operações isentas-Pedro Nuno Santos Farinha	500,00		500,00		500,00	
622412072	Serviços especializados-Honorários-Continente-Operações isentas-Vera Monica Nunes Gonçalves	666,66		666,66		666,66	
622412076	Serviços especializados-Honorários-Continente-Operações isentas-Ines Salgueiro Basto Moreira	1.400,00		1.400,00		1.400,00	
622412081	Serviços especializados-Honorários-Continente-Operações isentas-Juliana Filipa Martins Ribeiro	1.422,76		1.422,76		1.422,76	
622412093	Serviços especializados-Honorários-Continente-Operações isentas-JOSE DIOGO DE JESUS ALMEIDA	1.200,00		1.200,00		1.200,00	
622412101	Serviços especializados-Honorários-Continente-Operações isentas-PEDRO DAVID MANARTE DO COUTO	420,00		420,00		420,00	
622412109	Serviços especializados-Honorários-Continente-Operações isentas-RUTE ISABEL RODRIGUES DE ALMEIDA	300,00		300,00		300,00	
6226	Serviços especializados-Conservação e reparação	66,08		66,08		66,08	
62261	Serviços especializados-Conservação e reparação-Continente	66,08		66,08		66,08	
622611	Serviços especializados-Conservação e reparação-Continente-Operações gerais	66,08		66,08		66,08	
6226113	Serviços especializados-Conservação e reparação-Continente-Operações gerais-IVA não dedutível	66,08		66,08		66,08	
	<b>Total a transportar</b>	<b>104.463,52</b>	<b>804,56</b>	<b>104.463,52</b>	<b>804,56</b>	<b>103.658,96</b>	

**Balancete (Período, Acumulado) - Exercício de 2021, janeiro (2021) a dezembro (2021)**

Conta	Descrição	Período		Acumulado		Saldos	
		Débito	Crédito	Débito	Crédito	Devedor	Credor
	<b>Transporte classe</b>	<b>104.463,52</b>	<b>804,56</b>	<b>104.463,52</b>	<b>804,56</b>	<b>103.658,96</b>	
62261133	Serviços especializados-Conservação e reparação-Continente-Operações gerais-IVA não dedutível-Normal	66,08		66,08		66,08	
6228	Serviços especializados-Outros serviços especializados	33,00		33,00		33,00	
62281	Serviços especializados-Outros serviços especializados-Continente	33,00		33,00		33,00	
622811	Serviços especializados-Outros serviços especializados-Continente-Operações gerais	5,50		5,50		5,50	
6228113	Serviços especializados-Outros serviços especializados-Continente-Operações gerais-IVA não dedutível	5,50		5,50		5,50	
62281133	Serviços especializados-Outros serviços especializados-Continente-Operações gerais-IVA não dedutível-Normal	5,50		5,50		5,50	
622812	Serviços especializados-Outros serviços especializados-Continente-Operações isentas	27,50		27,50		27,50	
623	Materiais	3.274,46		3.274,46		3.274,46	
6231	Materiais-Ferramentas e utensílios de desgaste rápido	1.649,63		1.649,63		1.649,63	
62311	Materiais-Ferramentas e utensílios de desgaste rápido-Continente	1.649,63		1.649,63		1.649,63	
623111	Materiais-Ferramentas e utensílios de desgaste rápido-Continente-Operações gerais	1.434,63		1.434,63		1.434,63	
6231113	Materiais-Ferramentas e utensílios de desgaste rápido-Continente-Operações gerais-IVA não dedutível	1.434,63		1.434,63		1.434,63	
62311131	Materiais-Ferramentas e utensílios de desgaste rápido-Continente-Operações gerais-IVA não dedutível-Reduzida	82,08		82,08		82,08	
62311132	Materiais-Ferramentas e utensílios de desgaste rápido-Continente-Operações gerais-IVA não dedutível-Intermedia	6,56		6,56		6,56	
62311133	Materiais-Ferramentas e utensílios de desgaste rápido-Continente-Operações gerais-IVA não dedutível-Normal	1.336,48		1.336,48		1.336,48	
62311134	Materiais-Ferramentas e utensílios de desgaste rápido-Continente-Operações gerais-IVA não dedutível-PROJETO N-30-030 SER a ESCOLHA -E8G	9,51		9,51		9,51	
623111343	Materiais-Ferramentas e utensílios de desgaste rápido-Continente-Operações gerais-IVA não dedutível-PROJETO N-30-030 SER a ESCOLHA -E8G-Normal	9,51		9,51		9,51	
623112	Materiais-Ferramentas e utensílios de desgaste rápido-Continente-Operações isentas	215,00		215,00		215,00	
6232	Materiais-Livros e documentação técnica	24,70		24,70		24,70	
62321	Materiais-Livros e documentação técnica-Continente	24,70		24,70		24,70	
623211	Materiais-Livros e documentação técnica-Continente-Operações gerais	24,70		24,70		24,70	
6232113	Materiais-Livros e documentação técnica-Continente-Operações gerais-IVA não dedutível	24,70		24,70		24,70	
62321133	Materiais-Livros e documentação técnica-Continente-Operações gerais-IVA não dedutível-Normal	24,70		24,70		24,70	
6233	Materiais-Material de escritório / economato	1.016,95		1.016,95		1.016,95	
	<b>Total a transportar</b>	<b>104.463,52</b>	<b>804,56</b>	<b>104.463,52</b>	<b>804,56</b>	<b>103.658,96</b>	

**Balancete (Período, Acumulado) - Exercício de 2021, janeiro (2021) a dezembro (2021)**

Conta	Descrição	Período		Acumulado		Saldos	
		Débito	Crédito	Débito	Crédito	Devedor	Credor
	<b>Transporte classe</b>	<b>104.463,52</b>	<b>804,56</b>	<b>104.463,52</b>	<b>804,56</b>	<b>103.658,96</b>	
62331	Materiais-Material de escritório / economato-Continente	1.005,37		1.005,37		1.005,37	
623311	Materiais-Material de escritório / economato-Continente-Operações gerais	1.005,37		1.005,37		1.005,37	
6233113	Materiais-Material de escritório / economato-Continente-Operações gerais-IVA não dedutível	1.005,37		1.005,37		1.005,37	
62331133	Materiais-Material de escritório / economato-Continente-Operações gerais-IVA não dedutível-Normal	589,38		589,38		589,38	
62331134	Materiais-Material de escritório / economato-Continente-Operações gerais-IVA não dedutível-PROJETO N-30-030 SER a ESCOLHA -E8G	415,99		415,99		415,99	
623311343	Materiais-Material de escritório / economato-Continente-Operações gerais-IVA não dedutível-PROJETO N-30-030 SER a ESCOLHA -E8G-Normal	415,99		415,99		415,99	
62335	Materiais-Material de escritório / economato-Outros	11,58		11,58		11,58	
623352	Materiais-Material de escritório / economato-Outros-Operações isentas	11,58		11,58		11,58	
6234	Materiais-Artigos para oferta	80,52		80,52		80,52	
62341	Materiais-Artigos para oferta-Continente	80,52		80,52		80,52	
623411	Materiais-Artigos para oferta-Continente-Operações gerais	80,52		80,52		80,52	
6234113	Materiais-Artigos para oferta-Continente-Operações gerais-IVA não dedutível	80,52		80,52		80,52	
62341133	Materiais-Artigos para oferta-Continente-Operações gerais-IVA não dedutível-Normal	80,52		80,52		80,52	
6238	Materiais-Outros materiais	502,66		502,66		502,66	
62381	Materiais-Outros materiais-Continente	502,66		502,66		502,66	
623811	Materiais-Outros materiais-Continente-Operações gerais	454,66		454,66		454,66	
6238113	Materiais-Outros materiais-Continente-Operações gerais-IVA não dedutível	454,66		454,66		454,66	
62381131	Materiais-Outros materiais-Continente-Operações gerais-IVA não dedutível-Reduzida	74,21		74,21		74,21	
623811312	Materiais-Outros materiais-Continente-Operações gerais-IVA não dedutível-Reduzida-Projeto N-30-030 SER a ESCOLHA E8G	74,21		74,21		74,21	
62381133	Materiais-Outros materiais-Continente-Operações gerais-IVA não dedutível-Normal	380,45		380,45		380,45	
6238113301	Materiais-Outros materiais-Continente-Operações gerais-IVA não dedutível-Normal-Geral	62,58		62,58		62,58	
6238113302	Materiais-Outros materiais-Continente-Operações gerais-IVA não dedutível-Normal-Projeto N-30-030 SER A ESCOLHA E8G	317,87		317,87		317,87	
623812	Materiais-Outros materiais-Continente-Operações isentas	48,00		48,00		48,00	
62381202	Materiais-Outros materiais-Continente-Operações isentas-Projeto N-30-030 SER A ESCOLHA E8G	48,00		48,00		48,00	
624	Energia e fluidos	1.912,84		1.912,84		1.912,84	
6241	Energia e fluidos-Eletricidade	748,91		748,91		748,91	
	<b>Total a transportar</b>	<b>104.463,52</b>	<b>804,56</b>	<b>104.463,52</b>	<b>804,56</b>	<b>103.658,96</b>	

**Balancete (Período, Acumulado) - Exercício de 2021, janeiro (2021) a dezembro (2021)**

Conta	Descrição	Período		Acumulado		Saldos	
		Débito	Crédito	Débito	Crédito	Devedor	Credor
	<b>Transporte classe</b>	<b>104.463,52</b>	<b>804,56</b>	<b>104.463,52</b>	<b>804,56</b>	<b>103.658,96</b>	
62411	Energia e fluidos-Eletricidade-Continente	748,91		748,91		748,91	
624111	Energia e fluidos-Eletricidade-Continente-Operações gerais	748,91		748,91		748,91	
6241113	Energia e fluidos-Eletricidade-Continente-Operações gerais-IVA não dedutível	748,91		748,91		748,91	
62411131	Energia e fluidos-Eletricidade-Continente-Operações gerais-IVA não dedutível-Reduzida	37,05		37,05		37,05	
62411133	Energia e fluidos-Eletricidade-Continente-Operações gerais-IVA não dedutível-Normal	711,86		711,86		711,86	
6242	Energia e fluidos-Combustíveis	582,84		582,84		582,84	
62421	Energia e fluidos-Combustíveis-Continente	582,84		582,84		582,84	
624211	Energia e fluidos-Combustíveis-Continente-Operações gerais	579,19		579,19		579,19	
6242113	Energia e fluidos-Combustíveis-Continente-Operações gerais-IVA não dedutível	579,19		579,19		579,19	
62421131	Energia e fluidos-Combustíveis-Continente-Operações gerais-IVA não dedutível-Reduzida	50,22		50,22		50,22	
62421133	Energia e fluidos-Combustíveis-Continente-Operações gerais-IVA não dedutível-Normal	528,97		528,97		528,97	
624212	Energia e fluidos-Combustíveis-Continente-Operações isentas	3,65		3,65		3,65	
6243	Energia e fluidos-Água	581,09		581,09		581,09	
62431	Energia e fluidos-Água-Continente	581,09		581,09		581,09	
624311	Energia e fluidos-Água-Continente-Operações gerais	408,51		408,51		408,51	
6243113	Energia e fluidos-Água-Continente-Operações gerais-IVA não dedutível	408,51		408,51		408,51	
62431131	Energia e fluidos-Água-Continente-Operações gerais-IVA não dedutível-Reduzida	404,56		404,56		404,56	
62431133	Energia e fluidos-Água-Continente-Operações gerais-IVA não dedutível-Normal	3,95		3,95		3,95	
624312	Energia e fluidos-Água-Continente-Operações isentas	172,58		172,58		172,58	
625	Deslocações, estadas e transportes	47,32		47,32		47,32	
6251	Deslocações, estadas e transportes-Deslocações e estadas	47,32		47,32		47,32	
62511	Deslocações, estadas e transportes-Deslocações e estadas-Continente	47,32		47,32		47,32	
625111	Deslocações, estadas e transportes-Deslocações e estadas-Continente-Operações gerais	47,32		47,32		47,32	
6251113	Deslocações, estadas e transportes-Deslocações e estadas-Continente-Operações gerais-IVA não dedutível	47,32		47,32		47,32	
62511131	Deslocações, estadas e transportes-Deslocações e estadas-Continente-Operações gerais-IVA não dedutível-Reduzida	47,32		47,32		47,32	
625111313	Deslocações, estadas e transportes-Deslocações e estadas-Continente-Operações gerais-IVA não dedutível-Reduzida-Viagens e Transportes públicos	47,32		47,32		47,32	
	<b>Total a transportar</b>	<b>104.463,52</b>	<b>804,56</b>	<b>104.463,52</b>	<b>804,56</b>	<b>103.658,96</b>	

**Balancete (Período, Acumulado) - Exercício de 2021, janeiro (2021) a dezembro (2021)**

Conta	Descrição	Período		Acumulado		Saldos	
		Débito	Crédito	Débito	Crédito	Devedor	Credor
	<b>Transporte classe</b>	<b>104.463,52</b>	<b>804,56</b>	<b>104.463,52</b>	<b>804,56</b>	<b>103.658,96</b>	
6251113131	Deslocações, estadas e transportes-Deslocações e estadas-Continente-Operações gerais-IVA não dedutível-Reduzida-Viagens e Transportes públicos-Geral	29,42		29,42		29,42	
6251113133	Deslocações, estadas e transportes-Deslocações e estadas-Continente-Operações gerais-IVA não dedutível-Reduzida-Viagens e Transportes públicos-Projeto N-30-030 Ser a Escolha E8G	17,90		17,90		17,90	
626	Serviços diversos	6.071,39		6.071,39		6.071,39	
6262	Serviços diversos-Comunicação	1.020,87		1.020,87		1.020,87	
62621	Serviços diversos-Comunicação-Continente	1.020,87		1.020,87		1.020,87	
626211	Serviços diversos-Comunicação-Continente-Operações gerais	917,57		917,57		917,57	
6262113	Serviços diversos-Comunicação-Continente-Operações gerais-IVA não dedutível	917,57		917,57		917,57	
62621133	Serviços diversos-Comunicação-Continente-Operações gerais-IVA não dedutível-Normal	917,57		917,57		917,57	
626212	Serviços diversos-Comunicação-Continente-Operações isentas	103,30		103,30		103,30	
6263	Serviços diversos-Seguros	123,22		123,22		123,22	
62631	Serviços diversos-Seguros-Continente	123,22		123,22		123,22	
626312	Serviços diversos-Seguros-Continente-Operações isentas	123,22		123,22		123,22	
62631201	Serviços diversos-Seguros-Continente-Operações isentas-Ac.Pessoais Grupo	41,85		41,85		41,85	
62631202	Serviços diversos-Seguros-Continente-Operações isentas-Multiriscos Empresa	81,37		81,37		81,37	
6265	Serviços diversos-Contencioso e notariado	127,65		127,65		127,65	
62651	Serviços diversos-Contencioso e notariado-Continente	127,65		127,65		127,65	
626512	Serviços diversos-Contencioso e notariado-Continente-Operações isentas	127,65		127,65		127,65	
6267	Serviços diversos-Limpeza, higiene e conforto	222,42		222,42		222,42	
62671	Serviços diversos-Limpeza, higiene e conforto-Continente	222,42		222,42		222,42	
626711	Serviços diversos-Limpeza, higiene e conforto-Continente-Operações gerais	222,42		222,42		222,42	
6267113	Serviços diversos-Limpeza, higiene e conforto-Continente-Operações gerais-IVA não dedutível	222,42		222,42		222,42	
62671131	Serviços diversos-Limpeza, higiene e conforto-Continente-Operações gerais-IVA não dedutível-Reduzida	27,86		27,86		27,86	
62671133	Serviços diversos-Limpeza, higiene e conforto-Continente-Operações gerais-IVA não dedutível-Normal	131,20		131,20		131,20	
62671134	Serviços diversos-Limpeza, higiene e conforto-Continente-Operações gerais-IVA não dedutível-PROJETO N-30-030 SER a ESCOLHA -E8G	63,36		63,36		63,36	
626711341	Serviços diversos-Limpeza, higiene e conforto-Continente-Operações gerais-IVA não dedutível-PROJETO N-30-030 SER a ESCOLHA -E8G-Reduzida	12,74		12,74		12,74	
	<b>Total a transportar</b>	<b>104.463,52</b>	<b>804,56</b>	<b>104.463,52</b>	<b>804,56</b>	<b>103.658,96</b>	

**Balancete (Período, Acumulado) - Exercício de 2021, janeiro (2021) a dezembro (2021)**

Conta	Descrição	Período		Acumulado		Saldos	
		Débito	Crédito	Débito	Crédito	Devedor	Credor
	<b>Transporte classe</b>	<b>104.463,52</b>	<b>804,56</b>	<b>104.463,52</b>	<b>804,56</b>	<b>103.658,96</b>	
626711343	Serviços diversos-Limpeza, higiene e conforto-Continente-Operações gerais-IVA não dedutível-PROJETO N-30-030 SER a ESCOLHA -E8G-Normal	50,62		50,62		50,62	
6268	Serviços diversos-Outros serviços	4.577,23		4.577,23		4.577,23	
62681	Serviços diversos-Outros serviços-Continente	4.577,23		4.577,23		4.577,23	
626811	Serviços diversos-Outros serviços-Continente-Operações gerais	21,88		21,88		21,88	
6268113	Serviços diversos-Outros serviços-Continente-Operações gerais-IVA não dedutível	21,88		21,88		21,88	
62681133	Serviços diversos-Outros serviços-Continente-Operações gerais-IVA não dedutível-Normal	21,88		21,88		21,88	
626811332	Serviços diversos-Outros serviços-Continente-Operações gerais-IVA não dedutível-Normal-Geral	21,88		21,88		21,88	
626812	Serviços diversos-Outros serviços-Continente-Operações isentas	4.555,35		4.555,35		4.555,35	
6268125	Serviços diversos-Outros serviços-Continente-Operações isentas-POISE-01-3524-FSE-003570	4.555,35		4.555,35		4.555,35	
626812501	Serviços diversos-Outros serviços-Continente-Operações isentas-POISE-01-3524-FSE-003570-Subsidio de Alimentação	4.555,35		4.555,35		4.555,35	
63	Gastos com o pessoal	90.324,41	7.717,55	90.324,41	7.717,55	82.606,86	
632	Gastos com o pessoal-Pessoal	72.676,35	5.930,00	72.676,35	5.930,00	66.746,35	
6321	Gastos com o pessoal-Pessoal-Vencimentos mensais	48.483,08		48.483,08		48.483,08	
6322	Gastos com o pessoal-Pessoal-Subsídio férias	14.966,16	5.930,00	14.966,16	5.930,00	9.036,16	
6323	Gastos com o pessoal-Pessoal-Subsídio natal	4.156,16		4.156,16		4.156,16	
6324	Gastos com o pessoal-Pessoal-Subsídio de alimentação	5.047,19		5.047,19		5.047,19	
6325	Gastos com o pessoal-Pessoal-Ajudas de custo	23,76		23,76		23,76	
635	Encargos sobre remunerações	16.253,25	1.338,50	16.253,25	1.338,50	14.914,75	
6351	Encargos sobre remunerações-Orgãos sociais		1.322,39		1.322,39		1.322,39
6352	Encargos sobre remunerações-Pessoal	15.776,95		15.776,95		15.776,95	
6353	Encargos sobre remunerações-Fundo de Compensação do Trabalho	476,30	16,11	476,30	16,11	460,19	
636	Seguros de acidentes no trabalho e doenças profissionais	1.309,81	449,05	1.309,81	449,05	860,76	
638	Outros gastos com o pessoal	85,00		85,00		85,00	
6383	Outros gastos com o pessoal-Medicina no Trabalho	85,00		85,00		85,00	
63831	Outros gastos com o pessoal-Medicina no Trabalho-Continente	85,00		85,00		85,00	
638311	Outros gastos com o pessoal-Medicina no Trabalho-Continente-Operações gerais	25,00		25,00		25,00	
6383113	Outros gastos com o pessoal-Medicina no Trabalho-Continente-Operações gerais-IVA não dedutível	25,00		25,00		25,00	
63831133	Outros gastos com o pessoal-Medicina no Trabalho-Continente-Operações gerais-IVA não dedutível-Normal	25,00		25,00		25,00	
	<b>Total a transportar</b>	<b>194.787,93</b>	<b>8.522,11</b>	<b>194.787,93</b>	<b>8.522,11</b>	<b>186.265,82</b>	

**Balancete (Período, Acumulado) - Exercício de 2021, janeiro (2021) a dezembro (2021)**

Conta	Descrição	Período		Acumulado		Saldos	
		Débito	Crédito	Débito	Crédito	Devedor	Credor
	<b>Transporte classe</b>	<b>194.787,93</b>	<b>8.522,11</b>	<b>194.787,93</b>	<b>8.522,11</b>	<b>186.265,82</b>	
638312	Outros gastos com o pessoal-Medicina no Trabalho-Continente-Operações isentas	60,00		60,00		60,00	
64	Gastos de depreciação e de amortização	4.456,11		4.456,11		4.456,11	
642	Activos fixos tangíveis	4.456,11		4.456,11		4.456,11	
6422	Activos fixos tangíveis-Edifícios e outras construções	1.200,00		1.200,00		1.200,00	
6423	Activos fixos tangíveis-Equipamento basico	66,56		66,56		66,56	
6425	Activos fixos tangíveis-Equipamento administrativo	3.149,71		3.149,71		3.149,71	
6427	Activos fixos tangíveis-Outros activos fixos tangíveis	39,84		39,84		39,84	
68	Outros gastos	6.414,54	70,05	6.414,54	70,05	6.344,49	
681	Impostos	6.294,54	70,05	6.294,54	70,05	6.224,49	
6811	Impostos directos	6.292,23	70,05	6.292,23	70,05	6.222,18	
68111	Impostos directos-Iva N/ Dedutivel	6.292,23	70,05	6.292,23	70,05	6.222,18	
6812	Impostos indirectos	2,31		2,31		2,31	
68121	Impostos indirectos-Imposto do Selo	2,31		2,31		2,31	
6812101	Impostos indirectos-Imposto do Selo-Comissoes	2,31		2,31		2,31	
688	Outros	120,00		120,00		120,00	
6881	Correções relativas a exercícios anteriores	24,00		24,00		24,00	
6883	Quotizações	96,00		96,00		96,00	
69	Gastos de financiamento	2.237,73		2.237,73		2.237,73	
691	Juros suportados	1.757,40		1.757,40		1.757,40	
6911	Juros de financiamento obtidos	1.757,39		1.757,39		1.757,39	
6915	Juros de mora e compensatórios	0,01		0,01		0,01	
698	Outros gastos de financiamento	480,33		480,33		480,33	
6988	Outros	480,33		480,33		480,33	
	<b>Total da classe</b>	<b>207.896,31</b>	<b>8.592,16</b>	<b>207.896,31</b>	<b>8.592,16</b>	<b>199.304,15</b>	

Conta	Descrição	Período		Acumulado		Saldos	
		Débito	Crédito	Débito	Crédito	Devedor	Credor
72	Prestações de serviços		30.000,00		30.000,00		30.000,00
727	Prestação de serviços a designar		30.000,00		30.000,00		30.000,00
7271	Prestação de serviços		30.000,00		30.000,00		30.000,00
72711	Prestação de serviços -Continente		30.000,00		30.000,00		30.000,00
727113	Prestação de serviços -Continente-Inv. suj. pass.		30.000,00		30.000,00		30.000,00
75	Subsídios, doações e legados à exploração	692,27	197.491,25	692,27	197.491,25		196.798,98
751	Subsídios de entidades públicas	692,27	173.794,20	692,27	173.794,20		173.101,93
	<b>Total a transportar</b>	<b>692,27</b>	<b>227.491,25</b>	<b>692,27</b>	<b>227.491,25</b>		<b>226.798,98</b>



**Balancete (Período, Acumulado) - Exercício de 2021, janeiro (2021) a dezembro (2021)**

Conta	Descrição	Período		Acumulado		Saldos	
		Débito	Crédito	Débito	Crédito	Devedor	Credor
	<b>Transporte classe</b>	<b>692,27</b>	<b>227.491,25</b>	<b>692,27</b>	<b>227.491,25</b>		<b>226.798,98</b>
7511	Subsídios de entidades públicas-I.E.F.P.		1.330,00		1.330,00		1.330,00
7512	Subsídios de entidades públicas-Município de Gondomar		2.500,00		2.500,00		2.500,00
7513	Subsídios de entidades públicas-GIP		10.505,59		10.505,59		10.505,59
7514	Subsídios de entidades públicas-Instituto de Gestão Financeira	692,27	152.960,73	692,27	152.960,73		152.268,46
75144	Subsídios de entidades públicas-Instituto de Gestão Financeira -EPATS		71.937,63		71.937,63		71.937,63
75146	Subsídios de entidades públicas-Instituto de Gestão Financeira-POISE-FSE-003570-Formação Modelar		22.683,13		22.683,13		22.683,13
75147	Subsídios de entidades públicas-Instituto de Gestão Financeira -PROJETO N-30-030 SER a ESCOLHA -E8G		27.023,41		27.023,41		27.023,41
75148	Subsídios de entidades públicas-Instituto de Gestão Financeira - POISE -03-4636-FSE-000989-APOIO FINANC.ORG SOC.CIVIL-"Saber Amar"	692,27	18.363,53	692,27	18.363,53		17.671,26
75149	Subsídios de entidades públicas-Instituto de Gestão Financeira -POISE -03-4639-FSE-00528-PROG CAPACITAÇÃO INVESTIMENTO SOCIAL		12.953,03		12.953,03		12.953,03
7515	Subsídios de entidades públicas-Projeto CEI+ - Mário Filipe		5.712,88		5.712,88		5.712,88
7516	Subsídios de entidades públicas-COVID-19 (Segurança Social)		700,50		700,50		700,50
7518	Subsídios de entidades públicas-INST. APOIO AS PME INOVA		84,50		84,50		84,50
752	Subsídios de outras entidades		22.203,44		22.203,44		22.203,44
75202	Subsídios de outras entidades-BPI "La Caixa"		10.386,00		10.386,00		10.386,00
75203	Subsídios de outras entidades - PROGRAMA BAIROS SAUDAVEIS		11.817,44		11.817,44		11.817,44
755	Donativos		1.300,00		1.300,00		1.300,00
757	Donativos-(0.5% Consignação IRS)		193,61		193,61		193,61
78	Outros rendimentos		2.220,50		2.220,50		2.220,50
782	Descontos de pronto pagamento obtidos		0,10		0,10		0,10
787	Rend. e ganhos em inv. não financeiros		1.527,30		1.527,30		1.527,30
7872	Sinistros		1.527,30		1.527,30		1.527,30
788	Outros		693,10		693,10		693,10
7881	Correcções relativas a exercícios anteriores		693,10		693,10		693,10
	<b>Total da classe</b>	<b>692,27</b>	<b>229.711,75</b>	<b>692,27</b>	<b>229.711,75</b>		<b>229.019,48</b>
Conta	Descrição	Período		Acumulado		Saldos	
		Débito	Crédito	Débito	Crédito	Devedor	Credor
81	Resultado líquido do período	27.466,37		27.466,37	27.466,37		
818	Resultado líquido	27.466,37		27.466,37	27.466,37		
	<b>Total da classe</b>	<b>27.466,37</b>		<b>27.466,37</b>	<b>27.466,37</b>	<b>0,00</b>	<b>0,00</b>
	<b>Total</b>	<b>1.010.065,94</b>	<b>1.010.065,94</b>	<b>1.367.509,70</b>	<b>1.367.509,70</b>		<b>0,00</b>

**Balço em 31 de dezembro de 2021**

(em euros)

Rubrica	Notas	2021	2020
<b>ATIVO</b>			
<b>Ativo não corrente</b>			
Ativos fixos tangíveis		80.849,67	79.532,23
Bens do património histórico e cultural			
Ativos intangíveis			
Investimentos financeiros			
Fundadores/ beneméritos /patrocinadores/ doadores/ associados/ membros			
Outros créditos e ativos não correntes			
<b>Total ativo não corrente</b>		80.849,67	79.532,23
<b>Ativo corrente</b>			
Inventários			
Créditos a receber			
Estado e outros entes públicos		218,24	218,24
Fundadores/ beneméritos /patrocinadores/ doadores/ associados/ membros			
Diferimentos		640,78	314,69
Outros ativos correntes		218.344,73	184.041,59
Caixa e depósitos bancários		99.850,59	85.673,04
<b>Total ativo corrente</b>		319.054,34	270.247,56
<b>Total ativo</b>		399.904,01	349.779,79
<b>FUNDOS PATRIMONIAIS E PASSIVO</b>			
<b>Fundos Patrimoniais</b>			
Fundos		4.000,00	4.000,00
Excedentes técnicos			
Reservas			
Resultados transitados		63.210,44	35.744,07
Excedentes de revalorização			
Ajustamentos / outras variações nos fundos patrimoniais			
Resultado líquido do período		29.715,33	27.466,37
Dividendos antecipados			
Interesses que não controlam			
<b>Total fundos patrimoniais</b>		96.925,77	67.210,44
<b>Passivo</b>			
<b>Passivo não corrente</b>			
Provisões			
Provisões específicas			
Financiamentos obtidos		69.123,97	73.167,62
Outras dívidas a pagar			
<b>Total passivo não corrente</b>		69.123,97	73.167,62
<b>Passivo corrente</b>			
Fornecedores		430,09	17.217,04
Estado e outros entes públicos		2.802,95	3.180,45
Fundadores/ beneméritos /patrocinadores/ doadores/ associados/ membros			
Financiamentos obtidos			
Diferimentos		212.056,54	176.544,37
Outros passivos correntes		18.564,69	12.459,87
<b>Total passivo corrente</b>		233.854,27	209.401,73
<b>Total passivo</b>		302.978,24	282.569,35
<b>Total fundos patrimoniais e passivo</b>		399.904,01	349.779,79

(Administração)

(Contabilista Certificado)

**Demonstração dos resultados por naturezas em 31 de dezembro de 2021**

(em euros)

<b>Rendimentos e Gastos</b>	<b>Notas</b>	<b>2021</b>	<b>2020</b>
Vendas e serviços prestados		30.000,00	36.605,46
Subsídios, doações e legados à exploração		196.798,98	161.506,13
Variação nos inventários da produção			
Trabalhos para a própria entidade			
Custo das mercadorias vendidas e das matérias consumidas			(1.034,85)
Fornecimentos e serviços externos		(103.658,96)	(105.124,77)
Gastos com o pessoal		(82.606,86)	(64.490,71)
Ajustamento de inventários (perdas / reversões)			
Imparidade de dívidas a receber (perdas / reversões)			
Provisões (aumentos / reduções)			
Provisões específicas (aumentos / reduções)			
Outras imparidas (perdas/reversões)			
Aumentos / reduções de justo valor			
Outros rendimentos		2.220,50	17.989,23
Outros gastos		(6.344,49)	(12.647,66)
<b>Total resultado antes de depreciações, gastos de financiamentos e impostos</b>		<b>36.409,17</b>	<b>32.802,83</b>
Gastos / reversões de depreciação e de amortização		(4.456,11)	(1.556,49)
<b>Total resultado operacional (antes de gastos de financiamentos e impostos)</b>		<b>31.953,06</b>	<b>31.246,34</b>
Juros e rendimentos similares obtidos			
Juros e gastos similares suportados		(2.237,73)	(3.779,97)
<b>Total resultado antes de impostos</b>		<b>29.715,33</b>	<b>27.466,37</b>
Imposto sobre o rendimento do período			
<b>Total resultado líquido do período</b>		<b>29.715,33</b>	<b>27.466,37</b>

(Administração)

(Contabilista Certificado)