

RELATÓRIO DE ATIVIDADES | 2019





Índice

Introdução	3
Missão	4
Visão	4
Valores.....	4
Objeto Social	5
Organograma.....	7
Núcleo Emprego & Empreendedorismo	8
Núcleo Comunitário	9
Núcleo Intervenção Social	10
Atividades & Iniciativas	12
Resumo das Atividades Desenvolvidas em 201.....	13



INTRODUÇÃO

Em 2019 a Querer Ser reassume o compromisso de ser uma instituição de referência no concelho de Gondomar e trabalhar em prol do empoderamento e emancipação dos seus utentes. Ao invés de adotar uma lógica assistencialista, amplamente disseminada nas respostas sociais do território, é privilegiada uma lógica baseada na solidariedade, cooperação e trabalho conjunto com utentes com o objetivo de estimular a sua autonomização e o exercício de uma cidadania plena. O propósito da nossa intervenção é o combate à exclusão social, no qual a dignidade e os valores humanos deverão ser a prioridade máxima. Nesta linha, a aposta no empreendedorismo social revela-se uma estratégia crucial tanto para a superação do problema da empregabilidade de pessoas tendencialmente excluídas do mercado de trabalho, como para a própria sustentabilidade da Associação.

2019 foi ano de consolidação da nova estrutura organizacional da QS. Sem nunca perder o foco principal – a aposta no empreendedorismo social – a QS continuará a trabalhar no sentido de se afirmar como uma entidade de referência no sector. A luta contra o desemprego e a promoção da inclusão social ferramentas estas utilizadas na luta contra o desemprego e exclusão social.

Este é o principal trabalho da Querer Ser. da população desempregada, tem vindo a ser efetuada mediante as seguintes respostas: GIP, EPAT, Incorpora e Formação profissional.

O território de intervenção social da QS caracteriza-se por um elevado número de desempregados e agregados familiares com graves carências económicas e sociais, para os quais a Associação procura promover e facilitar a inclusão, através do apoio e proteção à família, às crianças e jovens, da capacitação e orientação na procura de emprego e formação profissional, bem como auxílio na invalidez, doença ou velhice de pessoas economicamente vulneráveis.

É também sua atribuição promover a integração social e comunitária destes utentes no concelho de Gondomar, atendendo aos problemas e necessidades diagnosticadas e encaminhadas por outras entidades, designadamente pela Rede Social.



A Associação pretende fomentar o desenvolvimento socioeconómico e cultural do Concelho, pelo que, todos os serviços e projetos que têm vindo a ser desenvolvidos pretendem responder às necessidades de quatro tipos diferenciados de beneficiários:

- a) Desempregados de curta e longa duração;
- b) Famílias monoparentais
- c) Vítimas de violência doméstica
- d) Jovens (em situação de vulnerabilidade/exclusão social ou sinalizados com comportamentos de risco).

A MISSÃO

A Querer Ser desenvolve a sua intervenção na área social, através de respostas e serviços adequados às necessidades das pessoas da Comunidade onde se integra ao longo do seu percurso de vida, promovendo o seu bem-estar e qualidade de vida.

A VISÃO

Ser uma IPSS de referência, reconhecida no concelho e no distrito pelo carácter inovador da sua intervenção qualificada, com impacto positivo na Comunidade.

OS VALORES

- a) Inovação
- b) Intervenção de forma empreendedora, implementando respostas adaptadas às necessidades identificadas. Valorizamos o desenvolvimento de competências dos nossos colaboradores, apostando na atualização constante das estratégias e práticas de atuação.
- c) Proximidade de atuação, de forma integrada e orientada para a Comunidade, fomentando a sua autonomia de modo proactivo. Conhecemos a realidade onde estamos inseridos e assumimos um papel ativo no seu desenvolvimento.



- d) Cooperação, com promoção da partilha e trabalho em conjunto, para os mesmos objetivos. O envolvimento de todos e o trabalho em equipa são fundamentais para o bom funcionamento da QS.
- e) Profissionalismo, com adoção de um modelo de intervenção assente na ética, no respeito e na confidencialidade. A nossa atuação pauta-se pelo cumprimento das responsabilidades, com rigor e dedicação e de acordo com os normativos da Instituição.

OBJETO SOCIAL

A Associação tem por objeto principal:

- a) O apoio aos idosos na velhice, na invalidez, no lazer e na integração comunitária;
- b) O apoio e proteção à família, às crianças e jovens, na infância e juventude;
- c) O apoio às pessoas desfavorecidas na invalidez, deficiência e na doença;
- d) A prestação de apoio na área da saúde;
- e) Arrendamento de espaços.

A título secundário a QS pretenderá, igualmente, contribuir para o desenvolvimento social, cultural e profissional da população em geral, designadamente através da:

- a) Promoção da integração social e profissional de pessoas desfavorecidas, designadamente, desempregados, vítimas de violência doméstica, pessoas portadoras de deficiência, imigrantes e toxicodependentes;
- b) Promoção de ações de sensibilização/informação junto à população em geral;
- c) Promoção de formação profissional destinada à comunidade em geral para o incentivo da inclusão social e empregabilidade;
- d) Criação de Gabinetes de apoio social para atendimento e acompanhamento de pessoas vítimas de exclusão social e/ou integradas em grupos de grupos de risco, designadamente, toxicodependentes;
- e) Promoção de atividades, iniciativas e projetos formativos e não formativos que promovam o respeito pelo princípio da igualdade de género e oportunidades e a



prevenção e combate à violência de género, a inclusão social de pessoas desfavorecidas, integradas em grupos de exclusão social, designadamente desempregados, ou em situação de risco;

- f) Outras atividades que permitam a sustentabilidade financeira da Associação.

Para a concretização da política, a QS estabelece os seguintes Objetivos da Qualidade:

- a) Oferecer serviços que vão ao encontro das necessidades específicas de cada cliente;
- b) Apostar na qualidade e melhoria contínua dos serviços;
- c) Incentivar a participação dos colaboradores e clientes na estratégia da Instituição;
- d) Melhorar o relacionamento com os parceiros;
- e) Promover a troca de boas práticas com entidades similares e/ou parceiros;
- f) Reconhecer publicamente o apoio de entidades e particulares na prossecução da missão da Instituição.

ORGANOGRAMA

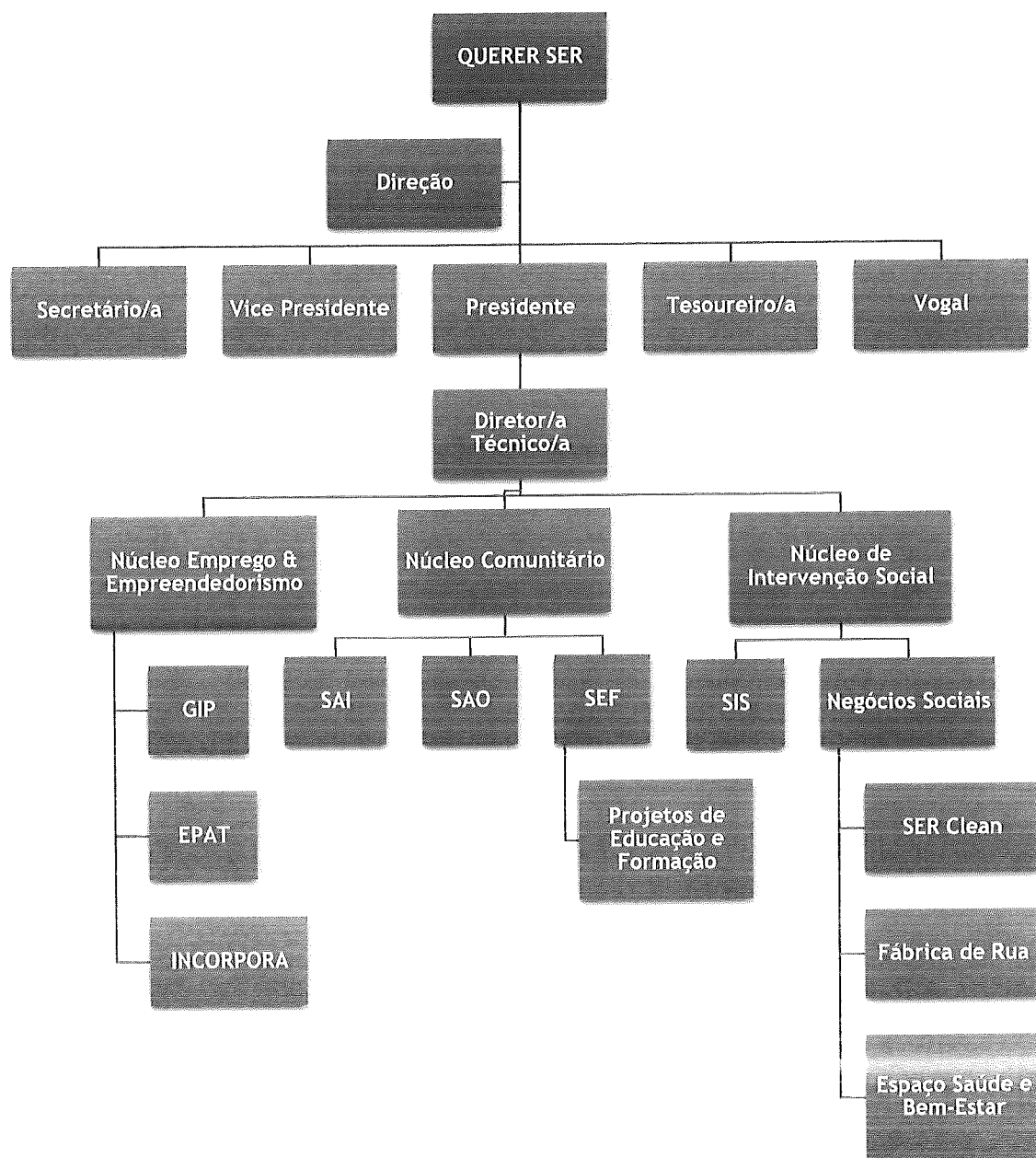



NÚCLEO EMPREGO & EMPREENDEDORISMO

GIP

Ao longo de 2019 o Gabinete de Inserção Profissional da Querer Ser apoiou os seus beneficiários através de atividades de informação, esclarecimento, orientação e encaminhamento para ofertas de emprego e formação profissional. Estas atividades assumiram o carácter individual e grupal: em termos individuais, os beneficiários usufruíram do atendimento prestado pela Animadora do GIP no seu horário de funcionamento, cifrando-se em **1175 atendimentos**; a nível grupal, foram realizadas **57 ações** de informação sobre medidas ativas de emprego e formação, oportunidades de emprego e programas comunitários de apoio à mobilidade no emprego ou formação. Resultante deste acompanhamento em proximidade das pessoas em situação de desemprego, contabilizam-se **12 integrações profissionais**.

EPAT

A Entidade Prestadora de Apoio Técnico realizou, em 2019, **68 atendimentos** a pessoas em situação de desemprego que manifestaram interesse na criação do próprio emprego, resultantes em **44 projetos** de conceção de negócios, **36 aprovados** e **29 projetos em acompanhamento**.

INCORPORA

O INCORPORA é um projeto que efetua a mediação entre oferta e procura de emprego, promovendo assim não só um aumento do número de integrações profissionais, mas sobretudo a qualidade e sucesso das mesmas, por trabalhar os perfis profissionais mais adequados às ofertas de emprego e acompanhar esse mesmo processo de integração profissional. No âmbito do INCORPORA, no ano 2019 foram realizados **187 atendimentos** a potenciais trabalhadores, **72 reuniões** com entidades empregadoras e **56 integrações profissionais**.



20
QUERER SER - A. P. D. SO
Rua da Restauração, 8
4435-417 RIO TINTO
Tel. 223 206 439
NIPC: 507 507 860

NÚCLEO COMUNITÁRIO

SEF – PROJETOS DE EDUCAÇÃO E FORMAÇÃO

A QS disponibilizou formação dirigida a grupos potencialmente vulneráveis, constituídos nomeadamente por pessoas com baixos rendimentos, desempregados de longa duração e beneficiários do RSI, baixos níveis de qualificação, ex-reclusos, jovens sujeitos a medidas tutelares educativas e cidadãos sujeitos a medidas tutelares executadas na comunidade, sem abrigo, pessoas com comportamentos aditivos e dependências, a QS executou os seguintes projetos de Formação de Capacitação para a inclusão – TO 3.03 / POISE:

- Capacitar para a Informática (75h)
- Sensibilização para o Contacto com Línguas (75h)
- Capacitar para a Cozinha/Pastelaria (100h)
- Capacitar para o Serviço de Restaurante/Bar (75h)

SAI

O Serviço de Atendimento Individual presta atendimento técnico por parte dos elementos da QS, no qual são detetadas as necessidades e elaborada uma triagem das principais carências do indivíduo às quais urge dar respostas. Este serviço é a ponte de ligação entre a QS e a comunidade, ajustando as respostas sociais aos seus destinatários. Tendo por base a triagem efetuada, os utentes são encaminhados para os serviços competentes, de acordo com as suas carências (formação profissional, institutos e entidades públicas, instituições da rede social, entre outros). No ano de 2019 foram realizados **304 atendimentos** resultantes em **201 encaminhamentos**.

SAO

O Serviço de Apoio ao Doente Oncológico visa a promoção de atividades no âmbito da Psicologia, acompanhamento, sensibilização, workshops e iniciativas de índole psicoterapêutica e psicoeducativa destinadas não só a doentes oncológicos, mas também aos seus familiares/cuidadores. No ano de 2019 **acompanhamos 10 pessoas**



com doença oncológica e conseguimos dinamizar no final do ano duas atividades de promoção da imagem e auto-estima. Encontra-se prevista a implementação de uma Linha Telefónica de Apoio, Workshops e ações de sensibilização em grupo, no entanto a dinamização destas atividades será protelada para o ano 2020, em virtude da falta de financiamento para a sua efetiva implementação. No final de 2020 vimos aprovada uma candidatura à Tipologia 3.32 Programa de Capacitação para o Investimento Social – FÉNIX. A FÉNIX pretende a inclusão social no domínio da saúde, reforçando a colaboração com os seus parceiros locais, construindo laços de convergência pela criação e dinamização de um Centro de apoio ao doente oncológico e suas famílias, de modo a conseguir uma comunidade que se pretende cada vez mais aberta e recetiva aos problemas de saúde. Mais pretende auxiliar na diminuição do impacto psicológico da doença e promover o aumento do suporte social, da auto-estima, da imagem corporal, da qualidade de vida e do bem-estar do doente.

NÚCLEO INTERVENÇÃO SOCIAL

SIS

O Serviço de Intervenção Social agrupa atividades relacionadas com a elaboração de projetos de intervenção social e investigação, estudos demográficos, definições de perfis profissionais, prevenção e criminalidade. Neste sentido, para a prossecução de atividades incorporadas neste serviço, ao longo de 2019, a parceria estabelecida com o Observatório Violência e Crime (Universidade Fernando Pessoa) revelou-se extremamente profícua, tendo sido alocados dois estagiários de criminologia para o desenvolvimento das atividades, nas escolas do Concelho.

No âmbito deste núcleo surge O Projeto SABER AMAR, financiado pela CIG – Comissão para a Cidadania e Igualdade de Género, surge com o objetivo de reforçar e alargar o campo de atuação da Querer Ser no concelho de Gondomar no âmbito da violência de género e violência doméstica. Este projeto prevê um conjunto de instrumentos/atividades que pretendem representar um contributo no alcance de uma sociedade mais justa e não violenta. Tem como objetivos a prevenção e combate a situações de violência e a redução das situações de violência de género. O mesmo teve início em dezembro de 2019.



NEGÓCIOS SOCIAIS

Espaço Saúde & Bem-Estar

Em 2019 este espaço continuou a ser dinamizado com atividades no âmbito da saúde e bem-estar, nomeadamente através da sua cedência para a realização de massagens de relaxamento terapêutica, cuidados positivos no tratamento da imagem promoção de classes de exercício e atividade física na terceira idade, entre outras atividades. Ao longo do ano em análise, este negócio social prestou serviços a **16 clientes**, realizando uma média de **190 sessões**.

Fábrica de Rua

No ano 2019 finalizamos o negócio social apoiado pela Fundação EDP. Depois da criação do atelier de costura, da formação de potenciais costureiros/as, da elaboração de algumas mochilas, o projeto não gerou sustentabilidade, tendo o mesmo finalizado. Num futuro próximo este espaço será rentabilizado através de projetos virados para o empreendedorismo social.

SER Clean

A Querer Ser dispõe de um serviço nas áreas da limpeza, engomadoria, jardinagem e pequenas reparações domésticas – SER CLEAN. Fazem parte da sua bolsa de prestadores de serviços pessoas desempregadas, em situação de exclusão social, permitindo a sua integração no mercado de trabalho.

Este negócio social iniciou-se no âmbito de uma candidatura proposta ao Programa Capacitação para o Investimento Social – tipologia 3.32, promovido pelo Programa Portugal Inovação Social (Portugal 2020).

No ano 2019 a SER CLEAN prestou serviço a **8 clientes**.



ATIVIDADES/INICIATIVAS00

Ao longo do ano de 2019 a Querer Ser, para além da dinamização dos múltiplos Gabinetes, Programas e Projetos ligados aos seus três grandes núcleos de atuação – Emprego e Empreendedorismo, Comunitário e Intervenção Social – desenvolveu também uma série de atividades abertas a todos os elementos da comunidade. Estas atividades, sempre de carácter gratuito, recaíram em temáticas dirigidas sobretudo à população-alvo de intervenção da QS, nomeadamente desempregados de curta e longa duração; famílias monoparentais, vítimas de violência doméstica; jovens (em situação de vulnerabilidade/exclusão social ou sinalizados com comportamentos de risco).

A realização das atividades abertas à comunidade, para além de proporcionarem momentos lúdicos e também de aprendizagem/pedagógicos, conferem ainda visibilidade à QS, dando a conhecer o trabalho desenvolvido, de modo a alcançar mais pessoas, a fazer a diferença nas suas vidas, oferecendo respostas e soluções para os seus problemas.

Neste sentido, a QS quer deixar um profundo agradecimento a todos os parceiros que contribuíram para o sucesso das atividades:

Junta de Freguesia de Rio Tinto

Câmara Municipal de Gondomar

Margem – Formação e Consultadoria Económica, Lda.

Agrupamento de Centros de Saúde (ACES) de Gondomar - Administração Regional de Saúde do Norte. I.P.

Agrupamento de Escolas Infanta D. Mafalda

Administração Regional de Saúde do Norte. I.P. - ACES Gondomar

Universidade Fernando Pessoa

Polícia de Segurança Pública da Esquadra de Rio Tinto



Pluricosmética

QUERER SER, Lda.
Rua dos Reis, 22
4435-417 RIO TINTO
Tel. 223 206 439
NIPC: 507 507 860

Lipor – Serviço Intermunicipalizado de Gestão de Resíduos do Grande Porto

RESUMO DAS ATIVIDADES DESENVOLVIDAS EM 2019

<i>Navegação Segura na Internet e Redes Sociais</i>	Datas: 25/02/2019
	Local: Rua D. Dinis, nº 22
	N.º sessões: 1
	N.º participantes: 24
	Descrição: Realização de uma ação de sensibilização a fim de consciencializar o público para os riscos inerentes à utilização da internet e promover a adoção de comportamentos e ferramentas de proteção online. Parcerias: Margem (cedência da sala); PSP de Rio Tinto na operacionalização da atividade.
<i>Violência Doméstica e no Namoro</i>	Datas: 26/03/2019
	Local: Rua D. Dinis, nº22
	N.º sessões: 1
	N.º participantes: 29
	Descrição: Ação de sensibilização cujo o objetivo é consciencializar o público para a problemática da violência doméstica e no namoro, sensibilizar os participantes para a importância da deteção atempada de comportamentos e atos tendencialmente de controlo e geradores de violência no contexto das relações de intimidade; e conhecer os meios de denúncia e proteção a acionar face a situações de violência no contexto das relações de intimidade. Parcerias: Margem (cedência da sala); PSP de Rio Tinto na dinamização da atividade.
<i>Cuidados de Higiene Corporal</i>	Datas: 14/04/2019
	Local: Rio Tinto, Auditório David Ferreira (Margem, Lda.)
	N.º sessões: 1
	N.º participantes: 10
	Descrição: Esta atividade consistiu numa ação de sensibilização para crianças e jovens com o objetivo de dotar e promover hábitos de higiene no seu quotidiano. A higiene é um conjunto de medidas e conhecimentos utilizados para a promoção e manutenção da saúde. Esta atividade contou com a colaboração de um técnico da ARS Norte. Parcerias: Administração Regional de Saúde do Norte. I.P. - ACES Gondomar



<i>Ação de Sensibilização: Consequências associadas aos Consumos de Substâncias Psicoativas</i>	Datas: 14/05/2019
	Local: Rio Tinto, QS
	N.º sessões: 2
	N.º participantes: 20
	Descrição: Estas ações surgem no âmbito da prevenção. A adolescência é descrita como um período que acarreta grandes transformações na vida do jovem, podendo, assim, deixá-lo mais exposto e vulnerável face a inúmeros comportamentos de risco, nomeadamente o consumo de substâncias psicoativas que tem vindo a tomar grandes proporções entre a população mais jovem. Foram realizadas duas sessões com 20 adolescentes, da Sala de Estudo Vogal e Consoante. As mesmas foram asseguradas por um técnico da ARS Norte.
	Parcerias: Administração Regional de Saúde do Norte. I.P. - ACES Gondomar
<i>Ação de Sensibilização: Cuidados com o Sol</i>	Datas: 26/06/2019
	Local: Rio Tinto, Auditório David Ferreira (Margem, Lda.)
	N.º sessões: 1
	N.º participantes: 10 crianças (1º ciclo)
	Descrição: Sensibilizar as crianças para os cuidados a ter em situação de exposição ao sol, e lembrar como se devem defender dos raios solares, foram-lhes dadas recomendações de que devem evitar a exposição solar entre as 11h00 e as 16h00, e que devem ter comportamentos assertivos, tais como: usar chapéu, óculos de sol, pôr sempre um creme de alta proteção, beber muita água, comer fruta, usar uma t-shirt e procurar uma sombra.
	Parcerias: Margem, Lda (cedência do espaço), Administração Regional de Saúde do Norte. I.P. - ACES Gondomar
<i>"Zumba por um mundo melhor"</i>	Datas: 07/07/2019
	Local: Parque Aventura, Lipor
	N.º sessões: 1
	N.º participantes: 27
	Descrição: Com esta iniciativa proporcionamos um momento de lazer e convívio com os participantes. Esta iniciativa foi de carácter gratuito e cada participante levou um bem essencial para um animal que foi doado à Associação Viva Anima, em Gondomar.
	Parcerias: Lipor – Serviço Intermunicipalizado de Gestão de Resíduos do Grande Porto



Noite Branca de Gondomar	Datas: 07/09/2019
	Local: São Cosme, centro de Gondomar
	N.º sessões: 1
	N.º participantes: indefinido
	Descrição: Com o intuito de angariação de fundos através da venda de bebidas, bem como conferir visibilidade à Associação, a QS participou neste fantástico evento de Gondomar, por onde passam milhares de pessoas.
	Parcerias: Câmara Municipal de Gondomar

#Ser ou não ser#Violento# (Programa de Prevenção e Intervenção de Comportamentos Agressivos nas Relações Amorosas na Adolescência)	Datas: Datas:
	• 1.ª Sessão "Adolescência": 25/09/2019
	• 2.ª Sessão "Comportamentos de risco": 23/10/2019
	• 3.ª Sessão "Sexualidade, afetos e emergência de novos tipos de comportamentos de risco associados às redes sociais": 21/11/2019
	4.ª Sessão "Relações interpessoais": 10/12/2019
	Local: Escola Básica Infanta D. Mafalda
	N.º sessões: 16
	N.º participantes: 7 turmas do 9.º ano (aprox. 154 jovens)
	Descrição: A adolescência é uma fase de transição e na qual ocorrem múltiplas alterações, quer ao nível físico, psicológico, cognitivo e social. A construção de identidade é uma tarefa de extrema importância ao longo da adolescência, definindo-se a personalidade, os valores, a identidade sexual e vocacional/profissional. Assim torna-se uma fase na qual é essencial uma intervenção de carácter preventivo para situações de violência.
	Assim, estas sessões visaram temáticas relacionadas com a igualdade de género, bullying, comportamentos de risco, sexualidade e afetos, prevenção do abuso, relações interpessoais, assertividade, entre outros temas de interesse para os adolescentes que participaram. Nesta atividade foi também trabalhada a iniciativa "Ser #, Ser=", foram abordados e trabalhados os temas relativamente à Igualdade de Género, Violência no Namoro e abusos que emergem desta.
	Parcerias: Agrupamento de Escolas Infanta D. Mafalda

Trekking Solidário	Datas: 26/10/2019
	Local: Moinhos de Jancido
	N.º sessões: 1
	N.º participantes: 27
	Descrição: Esta iniciativa assentou numa estratégia de cariz solidário e de divulgação da nossa instituição. Realizou-se o



	percurso pedestre dos moinhos de Jancido de cerca de 7 km. Para esta iniciativa contamos com a presença de um guia que nos foi falando de monumentos históricos do alto do concelho de Gondomar.
	Parcerias: Moinhos de Jancido

Workshop – “Pinta a tua Vida”	Datas: 29/10/2019 e 12/12/2019
	Local: Rio Tinto, QS
	N.º sessões: 1
	N.º participantes: 12 mulheres
	Descrição: Segundo a Pirâmide de Necessidades de Maslow a autoestima é uma das necessidades básicas, como tal torna-se premente que existam cada vez mais iniciativas que permitam atenuar os efeitos que as doenças do foro oncológico despoletem nas pessoas que dela padecem. Foram efetuados 2 workshops dirigidos a mulheres que travessam um longo processo de tratamento e superação da doença oncológica. Para a realização destas atividades contamos com a colaboração de uma maquilhadora profissional. A elevação da auto-estima e o bem estar fizeram parte destas ações.
	Parcerias: Pluricosmética (doação de produtos de higiene, cosméticos e acessórios de maquilhagem)

“Nutrição Oncológica”	Datas: 13/12/2019
	Local: Rio Tinto, Auditório David Ferreira (Margem, Lda.)
	N.º sessões: 1
	N.º participantes: 17 participantes
	Descrição: Esta atividade consistiu num <i>workshop</i> sobre Nutrição Oncológica, proporcionando aos seus participantes a aquisição de conhecimentos dos cuidados nutricionais durante o período de tratamento, nomeadamente após diagnóstico e em fase de tratamento e/ou recuperação.
	Parcerias: Margem, Lda (cedência do espaço), Associação Portuguesa de Nutricionistas

Atividades em Ginásio	Descrição: Esta atividade não foi realizada, por incompatibilidade com as entidades.
-----------------------	--



QUERER SER - A.P.L.
Rua do Refúgio, 443
Tel: 223 205 439
NIPC: 007 507 360

<i>Descobrir a Cultura</i>	Descrição: Esta atividade foi realizada no âmbito do <i>Trekking Solidário</i> .
<i>Filme Interativo Saber Amar</i>	Descrição: Esta atividade não foi realizada em virtude da falta de financiamento
<i>A violência em cima da mesa</i>	Descrição: Esta atividade não foi realizada em virtude da falta de financiamento



QUERER SER - L.P. D.3
Rua dos Caracóis
4435-437 RIO TINTO
Tel. 223 206 439
NIPC: 507 507 560

ANEXOS

Querer Ser - Associação Para o Desenvolvimento Social

Conta 11 até 91

Grau Movimento, Saldo das somas

Balancete (Período, Acumulado) - Exercício de 2019, janeiro (2019) a dezembro (2019)

Conta	Descrição	Período		Acumulado		Saldos	
		Débito	Crédito	Débito	Crédito	Devedor	Credor
11	Caixa	4.620,43	5.295,78	5.308,24	5.295,78	12,46	
11001	Caixa-Caixa-GERAL	523,19	538,19	539,11	538,19	0,92	
11002	Caixa-Caixa-IMPEC		4,58	4,58	4,58		
11004	Caixa-Caixa-LEFP		7,99	7,99	7,99		
11005	Caixa-Caixa - BAR	4.097,24	4.671,07	4.682,61	4.671,07	11,54	
11999	Caixa-Outras contas caixa		73,95	73,95	73,95		
12	Depósitos à ordem	297.941,53	273.657,11	354.018,26	273.657,11	80.361,15	
12001	Depósitos à ordem-Banif	103.138,95	94.606,80	104.771,43	94.606,80	10.164,63	
12002	Depósitos à ordem-Santander-Totta			150,00		150,00	
12003	Depósitos à ordem-Santander-Totta 0002 45523289020			11,50		11,50	
12004	Depósitos à ordem-Montepio Geral-Conta 581-8	95.576,20	133.981,36	138.959,24	133.981,36	4.977,88	
12005	Depósitos à ordem-BPI	73.372,73	34.954,32	84.272,44	34.954,32	49.318,12	
12006	Depósitos à ordem-Montepio Geral Conta 655-0	16.594,73	9.074,61	16.594,73	9.074,61	7.520,12	
12008	Depósitos à ordem-Montepio Geral-(Conta 656-8)	9.258,92	1.040,02	9.258,92	1.040,02	8.218,90	
	Total da classe	302.561,96	278.952,89	359.326,50	278.952,89	80.373,61	

Conta	Descrição	Período		Acumulado		Saldos	
		Débito	Crédito	Débito	Crédito	Devedor	Credor
21	Clientes e utentes	40.267,49	40.267,49	40.267,49	40.267,49		
211	Clientes e utentes-Conta-corrente	40.267,49	40.267,49	40.267,49	40.267,49		
2111	Clientes e utentes-Conta-corrente-Gerais	40.267,49	40.267,49	40.267,49	40.267,49		
21111	Clientes e utentes-Conta-corrente-Gerais-Continente	8.599,24	8.599,24	8.599,24	8.599,24		
21111003	Clientes e utentes-Conta-corrente-Gerais-Continente-Alberto Manuel Monteiro de Barros	90,00	90,00	90,00	90,00		
21111004	Clientes e utentes-Conta-corrente-Gerais-Continente-Margem - da Rocha Ferreira	250,00	250,00	250,00	250,00		
21111013	Clientes e utentes-Conta-corrente-Gerais-Continente-Margem - Formação e Consultoria	3.246,63	3.246,63	3.246,63	3.246,63		
21111015	Clientes e utentes-Conta-corrente-Gerais-Continente-Ana Maria Silva M.Monteiro de Barros	266,88	266,88	266,88	266,88		
21111024	Clientes e utentes-Conta-corrente-Gerais-Continente-MARIA CRISTINA PEREIRA GOUVEIA	330,00	330,00	330,00	330,00		
21111025	Clientes e utentes-Conta-corrente-Gerais-Continente-MARCIO HUGO TEIXEIRA MONTEIRO	195,00	195,00	195,00	195,00		
21111026	Clientes e utentes-Conta-corrente-Gerais-Continente-Sérgio Alcino da Silva Pereira	170,00	170,00	170,00	170,00		
21111027	Clientes e utentes-Conta-corrente-Gerais-Continente-Hugo André Sousa Vieira da Silva	50,00	50,00	50,00	50,00		
21111028	Clientes e utentes-Conta-corrente-Gerais-Continente-VITOR HUGO LOPES DA SILVA	90,00	90,00	90,00	90,00		
	Total a transportar	40.267,49	40.267,49	40.267,49	40.267,49	0,00	

QUERER SER - A. P. D. SOCIAL
Rua dos Reis, 13
4435-417 Rio de Janeiro, RJ
Tel: (21) 2507 507
NIPC: 507 507 507

Emittido por TOOnline - <https://www.toonline.pt>

Querer Ser - Associação Para o Desenvolvimento Social

Conta 11 até 91

Grau Movimento, Saldo das somas

Balancete (Período, Acumulado) - Exercício de 2019, janeiro (2019) a dezembro (2019)

Conta	Descrição	Transporte classe	Período		Acumulado		Saldos	
			Débito	Crédito	Débito	Crédito	Devedor	Credor
21111029	Cientes e utentes-Conta-corrente-Gerais-Continente-PAULO RENATO LOPES		40.267,49	40.267,49	40.267,49	40.267,49		
21111030	Cientes e utentes-Conta-corrente-Gerais-Continente-SUSANA MONICA DA GRACA CARDOSO		70,00	70,00	70,00	70,00		
21111999	Cientes e utentes-Conta-corrente-Gerais-Continente-Outros clientes - consumidor final		46,13	46,13	46,13	46,13		
21114	Cientes e utentes-Conta-corrente-Gerais-Intracomunitário		3.794,60	3.794,60	3.794,60	3.794,60		
21114023	Cientes e utentes-Conta-corrente-Gerais-Intracomunitário-FUNDACION BANCARIA "LA CAIXA"		31.668,25	31.668,25	31.668,25	31.668,25		
22	Fornecedores		31.668,25	31.668,25	31.668,25	31.668,25		
221	Fornecedores-Conta-corrente		82.974,81	86.467,32	82.974,81	99.191,09		16.216,28
2211	Fornecedores-Conta-corrente-Gerais		82.974,81	86.467,32	82.974,81	99.191,09		16.216,28
22111	Fornecedores-Conta-corrente-Gerais-Continente		82.974,81	86.467,32	82.974,81	99.191,09		16.216,28
22111001	Fornecedores-Conta-corrente-Gerais-Continente-CAVIROL SOC REPRESENTACOES BEBIDAS LDA		603,66	606,59	603,66	640,04		36,38
22111002	Fornecedores-Conta-corrente-Gerais-Continente-M, Alves, Lda		1.241,54	1.213,21	1.241,54	1.350,02		108,48
22111003	Fornecedores-Conta-corrente-Gerais-Continente-Ricardo Maciel - Informática, Unipessoal Lda		1.244,89	276,24	1.244,89	1.260,24		15,35
22111004	Fornecedores-Conta-corrente-Gerais-Continente-EDP Comercial		1.359,58	1.262,28	1.359,58	1.359,58		
22111005	Fornecedores-Conta-corrente-Gerais-Continente-Vodafone		883,82	883,82	883,82	883,82		
22111006	Fornecedores-Conta-corrente-Gerais-Continente-VOLTFACE - CONSULTORES EM GESTÃO GLOBAL LDA		30.181,92	30.181,92	30.181,92	30.181,92		
22111007	Fornecedores-Conta-corrente-Gerais-Continente-Água de Gondomar		450,90	450,90	450,90	450,90		
22111008	Fornecedores-Conta-corrente-Gerais-Continente-CLINICA DE S COSME DE GONDOMAR V - MEDICINA NO TRABALHO HIGIENE E SEGURANÇA FORMAÇÃO S A		109,50	109,50	109,50	164,25		54,75
22111010	Fornecedores-Conta-corrente-Gerais-Continente-UDIPSS PORTO UNIÃO DISTRITAL DAS INSTITUIÇÕES PARTICULARES DE SOLIDARIEDADE SOCIAL		96,00	96,00	96,00	96,00		
22111015	Fornecedores-Conta-corrente-Gerais-Continente-MART S PAPER EMBALAGENS E PAPEIS LDA		98,85	98,85	98,85	98,85		
22111018	Fornecedores-Conta-corrente-Gerais-Continente-Pro-Extint - Comércio de Equipamentos de Segurança Lda		12,30	12,30	12,30	12,30		
22111019	Fornecedores-Conta-corrente-Gerais-Continente-MARGEM - FORMAÇÃO E CONSULTADORIA ECONÓMICA, SOCIEDADE UNIPessoal, LDA,		16.535,00	21.286,00	16.535,00	32.536,32		16.001,32
22111021	Fornecedores-Conta-corrente-Gerais-Continente-SUSANA CRISTINA TERRA E SANTOS-EDP Solidária		2.400,00	2.400,00	2.400,00	2.400,00		
22111023	Fornecedores-Conta-corrente-Gerais-Continente-Edmundo Rainho - Sociedade Unipessoal Lda		50,20	50,20	50,20	50,20		
22111025	Fornecedores-Conta-corrente-Gerais-Continente-Carneiro & Nogueira Pires Lda		167,14		167,14	167,14		
Total a transportar			123.242,30	126.734,81	123.242,30	139.458,58		16.216,28

Querer Ser - Associação Para o Desenvolvimento Social

Conta 11 até 91

Grau Movimento, Saldo das somas

Balancete (Período, Acumulado) - Exercício de 2019, janeiro (2019) a dezembro (2019)

Conta	Descrição	Transporte classe	Período		Acumulado		Saldos	
			Débito	Crédito	Débito	Crédito	Devedor	Credor
22111026	Fornecedores-Conta-corrente-Gerais-Continente-Maquineiva Comércio de Máquinas Textil Lda		123.242,30	126.734,81	123.242,30	139.458,58		16.216,28
22111028	Fornecedores-Conta-corrente-Gerais-Continente-Nogueira & Ramos da Cunha Lda		2.896,65	2.896,65	2.896,65	2.896,65		
22111029	Fornecedores-Conta-corrente-Gerais-Continente-Colinex-Comercio de Fios Texteis Lda		33,83	33,83	33,83	33,83		
22111031	Fornecedores-Conta-corrente-Gerais-Continente-VedetaJanota Lda		232,86	232,86	232,86	232,86		
22111032	Fornecedores-Conta-corrente-Gerais-Continente-Bcm - Bricolage S.a		52,55	52,55	52,55	52,55		
22111033	Fornecedores-Conta-corrente-Gerais-Continente-ALBERTO JOÃO DAS NEVES RIBEIRO		116,89	116,89	116,89	116,89		
22111034	Fornecedores-Conta-corrente-Gerais-Continente-GANDARELA STORE UNIPessoal Lda		22,50	22,50	22,50	22,50		
22111035	Fornecedores-Conta-corrente-Gerais-Continente-NUNO MIGUEL & MOREIRA Lda		3,80	3,80	3,80	3,80		
22111036	Fornecedores-Conta-corrente-Gerais-Continente-ANTONIO SAAVEDRA PINTO NETO E MARIA VILA FERNANDES		5,00	5,00	5,00	5,00		
22111037	Fornecedores-Conta-corrente-Gerais-Continente-FERNANDO JOÃO RIBEIRO RIBAS LIRA		14,50	14,50	14,50	14,50		
22111038	Fornecedores-Conta-corrente-Gerais-Continente-STAPLES PORTUGAL - EQUIPAMENTO DE ESCRITORIO S A		72,24	72,24	72,24	72,24		
22111039	Fornecedores-Conta-corrente-Gerais-Continente-Miguel & Ca Lda		13,28	13,28	13,28	13,28		
22111040	Fornecedores-Conta-corrente-Gerais-Continente-Confitearia Jolila Lda		54,86	54,86	54,86	54,86		
22111041	Fornecedores-Conta-corrente-Gerais-Continente-Delfim & Silva Lda		384,21	384,21	384,21	384,21		
22111042	Fornecedores-Conta-corrente-Gerais-Continente-AUCHAN Portugal Hipermecados, S.A.		344,06	344,06	344,06	344,06		
22111043	Fornecedores-Conta-corrente-Gerais-Continente-Lojas Primark Portugal - Exploração, Gestão e Administração de Espaços Comerciais S.a		197,96	197,96	197,96	197,96		
22111044	Fornecedores-Conta-corrente-Gerais-Continente-Riopéle - Têxteis, S.a		49,00	49,00	49,00	49,00		
22111045	Fornecedores-Conta-corrente-Gerais-Continente-Rádio Popular - Electrodomésticos S.a		805,27	805,27	805,27	805,27		
22111046	Fornecedores-Conta-corrente-Gerais-Continente-Acessórios Para A Indústria Têxtil, S.a		99,99	99,99	99,99	99,99		
22111048	Fornecedores-Conta-corrente-Gerais-Continente-Web4U Unipessoal Lda		95,94	95,94	95,94	95,94		
22111049	Fornecedores-Conta-corrente-Gerais-Continente-Matriz Selvagem - Unipessoal Lda		73,80	73,80	73,80	73,80		
22111050	Fornecedores-Conta-corrente-Gerais-Continente-M H R Venda de Material Informático Lda		184,50	184,50	184,50	184,50		
22111051	Fornecedores-Conta-corrente-Gerais-Continente-Global Notícias - Media Group, S.a		233,90	233,90	233,90	233,90		
22111052	Fornecedores-Conta-corrente-Gerais-Continente-Cofina Media, S.a		206,64	206,64	206,64	206,64		
22111053	Fornecedores-Conta-corrente-Gerais-Continente-JOÃO MIGUEL CABRAL DE MELO ALVIM		73,80	73,80	73,80	73,80		
			708,33	708,33	708,33	708,33		
	Total a transportar		123.242,30	126.734,81	123.242,30	139.458,58		

QUERER SER - A.P. D.
Rua da...
206 433
507 860

Querer Ser - Associação Para o Desenvolvimento Social

Conta 11 até 91

Grau Movimento, Saldo das somas

Balancete (Período, Acumulado) - Exercício de 2019, janeiro (2019) a dezembro (2019)

Conta	Descrição	Período		Acumulado		Saldo	
		Débito	Crédito	Débito	Crédito	Devedor	Credor
	Transporte classe						
22111056	Fornecedores-Conta-corrente-Gerais-Continente-Zélia Filipa da Rocha Silva	123.242,30	126.734,81	123.242,30	139.458,58		16.216,28
22111057	Fornecedores-Conta-corrente-Gerais-Continente-Carla Susana Castro da Silva	5.089,87	5.089,87	5.089,87	5.089,87		
22111058	Fornecedores-Conta-corrente-Gerais-Continente-Binary Subject, S.a (360 Imprimir)	5.411,19	5.411,19	5.411,19	5.411,19		
22111059	Fornecedores-Conta-corrente-Gerais-Continente-ELENA YURIEVNA GOLOVATCHEVA DE BRITO OLIVEIRA	21,32	21,32	21,32	21,32		
22111060	Fornecedores-Conta-corrente-Gerais-Continente-FEDERAÇÃO DAS COLECTIVIDADES DO CONCELHO DE GONDOMAR	4.832,34	4.832,34	4.832,34	4.832,34		
22111061	Fornecedores-Conta-corrente-Gerais-Continente-JOÃO PEDRO SAMPAIO DE ARAUJO	126,08	126,08	126,08	126,08		
22111062	Fornecedores-Conta-corrente-Gerais-Continente-Umbraco E&c, Lda	1.790,75	1.790,75	1.790,75	1.790,75		
23	Pessoal	3.291,60	3.291,60	3.291,60	3.291,60		
231	Pessoal-Remunerações a pagar	33.104,37	32.944,14	33.104,37	32.944,14	160,23	
2312	Pessoal-Remunerações a pagar-Pessoal	33.104,37	32.944,14	33.104,37	32.944,14	160,23	
24	Estado e outros entes públicos	33.104,37	32.944,14	33.104,37	32.944,14	160,23	
242	Retenção de impostos sobre rendimentos	17.264,59	18.345,34	17.264,59	19.613,72		2.328,99
2421	Retenção de impostos sobre rendimentos-Trabalho dependente	3.326,00	3.848,83	3.326,00	4.109,83		783,83
24211	Retenção de impostos sobre rendimentos-Trabalho dependente-Retenção IRS	3.326,00	3.392,00	3.326,00	3.653,00		327,00
242111	Retenção de impostos sobre rendimentos-Trabalho dependente-Retenção IRS-Contínente	3.326,00	3.392,00	3.326,00	3.653,00		327,00
2422	Retenção de impostos sobre rendimentos-Trabalho independente						
24221	Retenção de impostos sobre rendimentos-Trabalho independente-Contínente						
24221061	Retenção de impostos sobre rendimentos-Trabalho independente-Contínente-JOÃO PEDRO SAMPAIO DE ARAUJO						
243	IVA - Imposto sobre o valor acrescentado	2.865,24	3.094,72	2.865,38	3.094,72		209,34
2432	IVA - Dedutível	680,58	680,58	680,58	680,58		
24321	IVA - Dedutível-Inventários	677,63	677,63	677,63	677,63		
243211	IVA - Dedutível-Inventários-Reduzida	85,23	85,23	85,23	85,23		
2432111	IVA - Dedutível-Inventários-Reduzida-Operações gerais	85,23	85,23	85,23	85,23		
24321111	IVA - Dedutível-Inventários-Reduzida-Operações gerais-Contínente	85,23	85,23	85,23	85,23		
243212	IVA - Dedutível-Inventários-Intermedia	73,36	73,36	73,36	73,36		
2432121	IVA - Dedutível-Inventários-Intermedia-Operações gerais	73,36	73,36	73,36	73,36		
24321211	IVA - Dedutível-Inventários-Intermedia-Operações gerais-Contínente	73,36	73,36	73,36	73,36		
243213	IVA - Dedutível-Inventários-Normal	519,04	519,04	519,04	519,04		
2432131	IVA - Dedutível-Inventários-Normal-Operações gerais	519,04	519,04	519,04	519,04		
	Total a transportar	173.611,26	178.024,29	173.631,40	192.016,44		18.385,04

QUERER SER - Associação Para o Desenvolvimento Social
Rua dos Regueiros, 2
4435-4100 - 4435-4100
NIF: 507507860

Querer Ser - Associação Para o Desenvolvimento Social

Conta 11 até 91

Grau Movimento, Saldo das somas

Balancete (Período, Acumulado) - Exercício de 2019, janeiro (2019) a dezembro (2019)

Conta	Descrição	Transporte classe	Período		Acumulado		Saldos		Credor
			Débito	Crédito	Débito	Crédito	Débito	Crédito	
			173.611,26	178.024,29	173.631,40	192.016,44			18.545,27
24321311	IVA - Dedutível-Inventários-Normal-Operações gerais-Contínente		519,04	519,04	519,04	519,04			
24323	IVA - Dedutível-Outros bens e serviços		2,95	2,95	2,95	2,95			
243231	IVA - Dedutível-Outros bens e serviços-Reduzida		0,25	0,25	0,25	0,25			
2432311	IVA - Dedutível-Outros bens e serviços-Reduzida-Operações gerais		0,25	0,25	0,25	0,25			
24323111	IVA - Dedutível-Outros bens e serviços-Reduzida-Operações gerais-Contínente		0,25	0,25	0,25	0,25			
243233	IVA - Dedutível-Outros bens e serviços-Normal		2,70	2,70	2,70	2,70			
2432331	IVA - Dedutível-Outros bens e serviços-Normal-Operações gerais		2,70	2,70	2,70	2,70			
24323311	IVA - Dedutível-Outros bens e serviços-Normal-Operações gerais-Contínente		2,70	2,70	2,70	2,70			
2433	IVA - Liquidado		956,52	956,52	956,52	956,52			
24333	IVA - Liquidado-Outros bens e serviços		956,52	956,52	956,52	956,52			
243333	IVA - Liquidado-Outros bens e serviços-Normal		956,52	956,52	956,52	956,52			
2433331	IVA - Liquidado-Outros bens e serviços-Normal-Operações gerais		956,52	956,52	956,52	956,52			
24333311	IVA - Liquidado-Outros bens e serviços-Normal-Operações gerais-Contínente		956,52	956,52	956,52	956,52			
243333112	IVA - Liquidado-Outros bens e serviços-Normal-Operações gerais-Contínente-Consumidor final		956,52	956,52	956,52	956,52			
2435	IVA - Apuramento		1.069,10	1.069,10	1.069,10	1.069,10			209,34
2436	IVA - A pagar		46,46	255,80	46,46	255,80			
2437	IVA - A recuperar		112,58	132,72	132,72	132,72			
245	Contribuições para a segurança social		10.843,71	11.155,63	10.843,71	12.146,00			1.302,29
2451	Contribuições para a segurança social-Segurança social		10.843,71	11.155,63	10.843,71	12.146,00			1.302,29
24512	Contribuições para a segurança social-Segurança social-Pessoal		10.843,71	11.155,63	10.843,71	12.146,00			1.302,29
247	Fundo garantia salarial		229,64	246,16	229,64	263,17			33,53
2471	Fundo garantia salarial-Fundo compensação		229,64	246,16	229,64	263,17			33,53
25	Financiamentos obtidos		50.000,00	37.500,00	50.000,00	88.500,00			38.500,00
251	Instituições de crédito e sociedades financeiras		50.000,00	37.500,00	50.000,00	87.500,00			37.500,00
2511	Empréstimos bancários		50.000,00	37.500,00	50.000,00	87.500,00			37.500,00
25112	Empréstimos bancários-Não corrente		50.000,00	37.500,00	50.000,00	87.500,00			37.500,00
251129	Empréstimos bancários-Não corrente-Outros		50.000,00	37.500,00	50.000,00	87.500,00			37.500,00
25112901	Empréstimos bancários-Não corrente-Outros-Livrança nº 4072953801		50.000,00	37.500,00	50.000,00	87.500,00			1.000,00
258	Outros financiadores					1.000,00			1.000,00
2582	Outros financiadores-Não corrente					1.000,00			1.000,00
27	Outras contas a receber e a pagar		198.798,56	308.573,91	474.095,32	319.727,75			154.367,57
271	Fornecedores de investimentos		39.600,00		39.600,00				39.600,00
			422.409,82	524.098,20	697.726,72	600.244,19			97.482,53
		Total a transportar							

Querer Ser - Associação Para o Desenvolvimento Social

Conta 11 até 91

Grau Movimento, Saldo das somas

Balancete (Período, Acumulado) - Exercício de 2019, janeiro (2019) a dezembro (2019)

Conta	Descrição	Transporte classe	Período		Acumulado		Saldos	
			Débito	Crédito	Débito	Crédito	Devedor	Credor
			422.409,82	524.098,20	697.726,72	600.244,19	154.527,80	57.045,27
2711	Fornecedores de investimentos - contas gerais		39.600,00		39.600,00		39.600,00	
27111	Fornecedores de investimentos - contas gerais-Conta-corrente		39.600,00		39.600,00		39.600,00	
271111	Fornecedores de investimentos - contas gerais-Conta-corrente-Continente		39.600,00		39.600,00		39.600,00	
271111054	Fornecedores de investimentos - contas gerais-Conta-corrente-Continente-André Gil Ferreira da Costa		19.800,00		19.800,00		19.800,00	
271111055	Fornecedores de investimentos - contas gerais-Conta-corrente-Continente-Fernando Miguel Ferreira da Costa		19.800,00		19.800,00		19.800,00	
272	Devedores e credores por acréscimos		10.214,37	35.705,61	10.214,37	45.919,98		35.705,61
2722	Credores por acréscimos de gastos		10.214,37	35.705,61	10.214,37	45.919,98		35.705,61
27222	Acréscimos de gastos-remunerações a liquidar			4.977,61		4.977,61		4.977,61
272221	Acréscimos de gastos-estimativa f++sf			4.977,61		4.977,61		4.977,61
27224	Acréscimos de gastos-fse's		10.214,37	30.728,00	10.214,37	40.942,37		30.728,00
278	Outros devedores e credores		148.984,19	272.868,30	424.280,95	273.807,77	150.473,18	
2783	Outros devedores e credores Diversos		148.984,19	272.868,30	424.280,95	273.807,77	150.473,18	
278308	Outros devedores e credores Diversos-Margem		29,58	17,01	29,58	61,75		32,17
278309	Outros devedores e credores Diversos-POISE-03-4436-FSE-000416-Programa Operacional Inclusão Social e Emprego		92.718,53	106.283,48	247.511,84	106.283,48	141.228,36	
2783091	Formação de Públicos Estratégicos-(POISE-03-4436-FSE-000416)			28.586,44		28.586,44		
2783092	Capacitação para a Inclusão-POISE-03-4230-FSE-000640			44.179,47		44.179,47	32.754,70	
2783093	Programa de Capacitação para o Investimento Social-POISE-03-4639-FSE-000199			30.109,79		30.109,79	19.162,91	
2783094	Outros devedores e credores Diversos-POISE-03-4439-FSE-000528-Programa capacitação p/investimento social		22.718,53	3.407,78	22.718,53	3.407,78	19.310,75	
2783095	Outros devedores e credores Diversos-POISE-03-4436-FSE-000989-Apoio financeiro tec soc civil-"Saber Amar"		70.000,00		70.000,00		70.000,00	
278310	Outros devedores e credores Diversos-Projeto CEI+- Processo Nº 047/CEI+-18-Georgina Moura		1.262,03	4.289,16	4.289,16	4.289,16		
278312	Outros devedores e credores Diversos-Caixa Bar		44,02		44,02	44,02		
278314	Outros devedores e credores Diversos-GIP		850,71		850,71	850,71		
278315	Outros devedores e credores Diversos-Medida Estágio empreg Processo nº 0176/EI/18-Catarina			4.281,92	4.281,92	4.281,92		
278316	Outros devedores e credores Diversos-Fundação Bancária "La Caixa"			31.668,25	31.668,25	31.668,25		
278317	Outros devedores e credores Diversos-Fundação EDP			21.000,00	21.000,00	21.000,00		
278318	Outros devedores e credores Diversos-EPATS			59.275,85	58.319,14	59.275,85		
278319	Outros devedores e credores Diversos-CARTÃO PRE- PAGO		250,00	213,15	250,00	213,15	36,85	
	Total a transportar		422.409,82	524.098,20	697.726,72	600.244,19	97.482,53	

QUERER SER - ASSOCIAÇÃO PARA O DESENVOLVIMENTO SOCIAL
Rua dos Reis, 100 - 1.º andar - 5075-078
Tel: 223 20 00 00
Fax: 223 20 00 00
NIF: 507507860

Emitido por TOOnline - <https://www.toonline.pt>

Querer Ser - Associação Para o Desenvolvimento Social

Conta 11 até 91

Grau Movimento, Saldo das somas

Balancete (Período, Acumulado) - Exercício de 2019, janeiro (2019) a dezembro (2019)

Conta	Descrição	Período		Acumulado		Saldo	
		Débito	Crédito	Débito	Crédito	Devedor	Credor
278320	Transporte classe						
278322	Outros devedores e credores Diversos-Envelope-Estágio Catarina	422.409,82	524.098,20	697.726,72	600.244,19	154.527,80	57.045,27
278323	Outros devedores e credores Diversos-Dobairro116	1.899,32	1.899,32	1.899,32	1.899,32		
	Outros devedores e credores Diversos-Premio BPI "La Caixa" Solidario ("Concurso")		126,08		126,08		126,08
278398	Outros devedores e credores Diversos-Outros		63,07		63,07		63,07
278399	Outros devedores e credores Diversos-Subsídios a receber		2.207,01		2.207,01		
28	Diferimentos	247.251,21	144.833,06	247.422,62	387.327,28		139.904,66
281	Gastos a reconhecer	338,28	184,53	509,69	184,53	325,16	
2819	Outros gastos a reconhecer	338,28	184,53	509,69	184,53	325,16	
28191	Outros gastos a reconhecer- rendas e alugueres		103,48		103,48		
28192	Outros gastos a reconhecer- seguros	338,28	81,05	406,21	81,05	325,16	
282	Outros gastos a reconhecer	246.912,93	144.648,53	246.912,93	387.142,75		140.229,82
2829	Rendimentos a reconhecer	246.912,93	144.648,53	246.912,93	387.142,75		140.229,82
28296	Outros rendimentos a reconhecer	122.179,69	92.718,53	122.179,69	214.898,22		92.718,53
282962	Outros rendimentos a reconhecer-PO ISE Programa Operacional Inclusão Social e Emprego						
282963	Capacitação para a Inclusão-POISE-03-4230-FSE-000640	83.172,08		83.172,08			
282964	Programa de Capacitação para o Investimento Social-POISE-03-4639-FSE-000199	39.007,61		39.007,61			
282965	Outros rendimentos a reconhecer-PO ISE -03-4639-FSE-00528-PROG Social-POISE-03-4639-FSE-000199		22.718,53		22.718,53		22.718,53
28297	Outros rendimentos a reconhecer-PO ISE -03-4636-FSE-000989-APOIO FINANC.ORG SOC.CIVIL-"Saber Amar" 047/CEI+/18-Georgina Moura		70.000,00		70.000,00		70.000,00
28298	Outros rendimentos a reconhecer-Projeto CEI+ - Processo nº 0176/ET/18-Catarina	5.045,22		5.045,22			
28299	Outros rendimentos a reconhecer-Projeto CEI+ - Processo nº 047/CEI+/18-Georgina Moura	4.281,92		4.281,92			
2829901	Outros rendimentos a reconhecer-Medida Estagio Emprego Processo nº 0176/ET/18-Catarina	115.406,10	51.930,00	115.406,10	162.917,39		47.511,29
2829902	Outros rendimentos a reconhecer-PROJECTOS-Incorpora-Fundacion Bancaria "La Caixa"	31.668,25		31.668,25			
2829903	Outros rendimentos a reconhecer-PROJECTOS-Fabrica de Rua-Fundação EDP	21.000,00		21.000,00			
2829905	Outros rendimentos a reconhecer-PROJECTOS-EPATS	59.275,85		59.275,85		956,71	
	Outros rendimentos a reconhecer-PROJECTOS-Premio BPI"La Caixa" Solidario ("Concurso")	3.462,00	51.930,00	3.462,00	51.930,00		48.468,00
Total da classe		669.661,03	668.931,26	945.149,34	987.571,47		42.422,13
Conta	Descrição	Período		Acumulado		Saldo	
		Débito	Crédito	Débito	Crédito	Devedor	Credor
31	Compras	4.295,11	4.295,11	4.295,11	4.295,11		
312	Compras-Matérias-primas, subsidiárias e de consumo	4.295,08	4.295,08	4.295,08	4.295,08		
Total a transportar		4.295,11	4.295,11	4.295,11	4.295,11	0,00	0,00

QUERER SER - Associação Para o Desenvolvimento Social
 Rua dos Regueiros, 53
 4435-411 TROIA
 NIPC 507 507 860

Querer Ser - Associação Para o Desenvolvimento Social

Conta 11 até 91

Grau Movimento, Saldo das somas

Balancete (Período, Acumulado) - Exercício de 2019, janeiro (2019) a dezembro (2019)

Conta	Descrição	Período		Acumulado		Saldos	
		Débito	Crédito	Débito	Crédito	Devedor	Credor
	Transporte classe						
3121	Compras-Matérias-primas, subsidiárias e de consumo-Contínente	4.295,11	4.295,11	4.295,11	4.295,11		
31211	Compras-Matérias-primas, subsidiárias e de consumo-Contínente-Operações gerais	4.295,08	4.295,08	4.295,08	4.295,08		
312111	Compras-Matérias-primas, subsidiárias e de consumo-Contínente-Operações gerais-IVA dedutível	4.295,08	4.295,08	4.295,08	4.295,08		
3121111	Compras-Matérias-primas, subsidiárias e de consumo-Contínente-Operações gerais-IVA dedutível-Reduzida	1.424,30	1.424,30	1.424,30	1.424,30		
3121112	Compras-Matérias-primas, subsidiárias e de consumo-Contínente-Operações gerais-IVA dedutível-Intermedia	564,16	564,16	564,16	564,16		
3121113	Compras-Matérias-primas, subsidiárias e de consumo-Contínente-Operações gerais-IVA dedutível-Normal	2.306,62	2.306,62	2.306,62	2.306,62		
318	Descontos e abatimentos em compras	0,03	0,03	0,03	0,03		
3181	Descontos e abatimentos em compras-Mercadorias	0,03	0,03	0,03	0,03		
31811	Descontos e abatimentos em compras-Mercadorias-Contínente	0,03	0,03	0,03	0,03		
318112	Descontos e abatimentos em compras-Mercadorias-Contínente-Operações isentas	0,03	0,03	0,03	0,03		
	Total da classe	4.295,11	4.295,11	4.295,11	4.295,11	0,00	0,00
Conta	Descrição	Período		Acumulado		Saldos	
		Débito	Crédito	Débito	Crédito	Devedor	Credor
41	Investimentos financeiros	227,67	28,47	732,34	28,47	703,87	
415	Outros investimentos financeiros	227,67	28,47	732,34	28,47	703,87	
4158	Outros-FCT	227,67	28,47	732,34	28,47	703,87	
43	Activos fixos tangíveis		776,87	7.196,20	6.107,48	1.088,72	
434	Equipamentos de transporte			4.000,00		4.000,00	
4341	Equipamentos de transporte-Contínente			4.000,00		4.000,00	
43412	Equipamentos de transporte-Contínente-Operações isentas			4.000,00		4.000,00	
435	Equipamento administrativo			2.131,17		2.131,17	
4351	Equipamento administrativo-Contínente			2.131,17		2.131,17	
43511	Equipamento administrativo-Contínente-Operações gerais			2.131,17		2.131,17	
435113	Equipamento administrativo-Contínente-Operações gerais-IVA não dedutível			2.131,17		2.131,17	
4351133	Equipamento administrativo-Contínente-Operações gerais-IVA não dedutível-Normal			2.131,17		2.131,17	
437	Outros activos fixos tangíveis			1.065,03		1.065,03	
4371	Outros activos fixos tangíveis-Contínente			1.065,03		1.065,03	
43711	Outros activos fixos tangíveis-Contínente-Operações gerais			1.065,03		1.065,03	
437113	Outros activos fixos tangíveis-Contínente-Operações gerais-IVA não dedutível			1.065,03		1.065,03	
	Total a transportar	227,67	805,34	7.928,54	6.135,95	1.792,59	

Querer Ser - Associação Para o Desenvolvimento Social

Conta 11 até 91

Grau Movimento, Saldo das somas

Balancete (Período, Acumulado) - Exercício de 2019, janeiro (2019) a dezembro (2019)

Conta	Descrição	Período		Acumulado		Saldo	
		Débito	Crédito	Débito	Crédito	Devedor	Credor
4371133	Transporte classe dedutível-Normal						
	Outros activos fixos tangíveis-Continente-Operações gerais-IVA não dedutível	227,67	805,34	7.928,54	6.135,95	1.792,59	
438	Depreciações acumuladas		776,87	1.065,03	6.107,48	1.065,03	6.107,48
4383	Depreciações acumuladas-Equipamento básico		66,56		266,24		266,24
4384	Depreciações acumuladas-Equipamentos de transporte				3.000,00		3.000,00
4385	Depreciações acumuladas-Equipamento administrativo		710,31		2.841,24		2.841,24
	Total da classe	227,67	805,34	7.928,54	6.135,95	1.792,59	
Conta	Descrição	Período		Acumulado		Saldo	
		Débito	Crédito	Débito	Crédito	Devedor	Credor
56	Resultados transitados		9.600,22		11.982,90		11.982,90
561	Resultados transitados		9.600,22		11.982,90		11.982,90
59	Outras variações nos fundos patrimoniais				4.000,00		4.000,00
594	Doações				4.000,00		4.000,00
	Total da classe		9.600,22		15.982,90		15.982,90
Conta	Descrição	Período		Acumulado		Saldo	
		Débito	Crédito	Débito	Crédito	Devedor	Credor
61	Custo inventários vendidos e matérias consumidas	4.295,11	4.295,11	4.295,11	4.295,11		
614	Custo inventários vendidos e matérias consumidas-Materiais de Consumo	4.295,11	4.295,11	4.295,11	4.295,11		
62	Fornecimentos e serviços externos	125.268,13	125.268,13	125.268,13	125.268,13		
622	Serviços especializados	107.930,18	107.930,18	107.930,18	107.930,18		
6221	Serviços especializados-Trabalhos especializados	73.837,39	73.837,39	73.837,39	73.837,39		
62211	Serviços especializados-Trabalhos especializados-Continente	73.837,39	73.837,39	73.837,39	73.837,39		
622111	Serviços especializados-Trabalhos especializados-Continente-Operações gerais	26.501,06	26.501,06	26.501,06	26.501,06		
6221113	Serviços especializados-Trabalhos especializados-Continente-Operações gerais-IVA não dedutível	26.501,06	26.501,06	26.501,06	26.501,06		
62211133	Serviços especializados-Trabalhos especializados-Continente-Operações gerais-IVA não dedutível-Normal	26.501,06	26.501,06	26.501,06	26.501,06		
622112	Serviços especializados-Trabalhos especializados-Continente-Operações isentas	47.336,33	47.336,33	47.336,33	47.336,33		
6222	Serviços especializados-Publicidade e propaganda	245,33	245,33	245,33	245,33		
62221	Serviços especializados-Publicidade e propaganda-Continente	245,33	245,33	245,33	245,33		
622211	Serviços especializados-Publicidade e propaganda-Continente-Operações gerais	245,33	245,33	245,33	245,33		
6222113	Serviços especializados-Publicidade e propaganda-Continente-Operações gerais-IVA não dedutível	245,33	245,33	245,33	245,33		
	Total a transportar	129.563,24	129.563,24	129.563,24	129.563,24	0,00	0,00

QUERER SER, L.P.D.
Rua dos Lagartos, 151
4435-107 RIO TINTO
N.º 206 439
507 860

Querer Ser - Associação Para o Desenvolvimento Social

Conta 11 até 91

Grau Movimento, Saldo das somas

Balancete (Período, Acumulado) - Exercício de 2019, janeiro (2019) a dezembro (2019)

Conta	Descrição	Período		Acumulado		Saldos	
		Débito	Crédito	Débito	Crédito	Devedor	Credor
62221133	Serviços especializados-Publicidade e propaganda-Contínente-Operações gerais-IVA não dedutível-Normal	129.563,24	129.563,24	129.563,24	129.563,24		
6224	Serviços especializados-Honorários	245,33	245,33	245,33	245,33		
62241	Serviços especializados-Honorários-Contínente	20.026,18	20.026,18	20.026,18	20.026,18		
622411	Serviços especializados-Honorários-Contínente-Operações gerais	20.026,18	20.026,18	20.026,18	20.026,18		
6224113	Serviços especializados-Honorários-Contínente-Operações gerais-IVA não dedutível	1.827,30	1.827,30	1.827,30	1.827,30		
62241133	Serviços especializados-Honorários-Contínente-Operações gerais-IVA não dedutível-Normal	1.827,30	1.827,30	1.827,30	1.827,30		
62241133061	Serviços especializados-Honorários-Contínente-Operações gerais-IVA não dedutível-Normal-JOÃO PEDRO SAMPAIO DE ARAUJO	1.827,30	1.827,30	1.827,30	1.827,30		
622412	Serviços especializados-Honorários-Contínente-Operações isentas	18.198,88	18.198,88	18.198,88	18.198,88		
622412021	Serviços especializados-Honorários-Contínente-Operações isentas-SUSANA CRISTINA TERRA E SANTOS-EDP Solidária	2.400,00	2.400,00	2.400,00	2.400,00		
622412053	Serviços especializados-Honorários-Contínente-Operações isentas-JOAO MIGUEL CABRAL DE MELO ALVIM	708,33	708,33	708,33	708,33		
622412056	Serviços especializados-Honorários-Contínente-Operações isentas-Zelia Filipa da Rocha Silva	4.847,02	4.847,02	4.847,02	4.847,02		
622412057	Serviços especializados-Honorários-Contínente-Operações isentas-Carla Susana Castro da Silva	5.411,19	5.411,19	5.411,19	5.411,19		
622412059	Serviços especializados-Honorários-Contínente-Operações isentas-ELENA YURIEVNA GOLOVATCHEVA DE BRITO OLIVEIRA	4.832,34	4.832,34	4.832,34	4.832,34		
6226	Serviços especializados-Conservação e reparação	2.827,43	2.827,43	2.827,43	2.827,43		
62261	Serviços especializados-Conservação e reparação-Contínente	2.827,43	2.827,43	2.827,43	2.827,43		
622611	Serviços especializados-Conservação e reparação-Contínente-Operações gerais	2.827,43	2.827,43	2.827,43	2.827,43		
6226113	Serviços especializados-Conservação e reparação-Contínente-Operações gerais-IVA não dedutível	2.827,43	2.827,43	2.827,43	2.827,43		
62261133	Serviços especializados-Conservação e reparação-Contínente-Operações gerais-IVA não dedutível-Normal	2.827,43	2.827,43	2.827,43	2.827,43		
6228	Serviços especializados-Outros serviços especializados	10.993,85	10.993,85	10.993,85	10.993,85		
62281	Serviços especializados-Outros serviços especializados-Contínente	779,48	779,48	779,48	779,48		
622811	Serviços especializados-Outros serviços especializados-Contínente-Operações gerais	22,68	22,68	22,68	22,68		
6228111	Serviços especializados-Outros serviços especializados-Contínente-Operações gerais-IVA dedutível	11,70	11,70	11,70	11,70		
62281113	Serviços especializados-Outros serviços especializados-Contínente-Operações gerais-IVA dedutível-Normal	11,70	11,70	11,70	11,70		
6228113	Serviços especializados-Outros serviços especializados-Contínente-Operações gerais-IVA não dedutível	10,98	10,98	10,98	10,98		
62281131	Serviços especializados-Outros serviços especializados-Contínente-Operações gerais-IVA não dedutível-Reduzida	3,38	3,38	3,38	3,38		
Total a transportar		129.563,24	129.563,24	129.563,24	129.563,24	0,00	0,00

Querer Ser - Associação Para o Desenvolvimento Social

Conta 11 até 91

Grau Movimento, Saldo das somas

Balancete (Período, Acumulado) - Exercício de 2019, janeiro (2019) a dezembro (2019)

Conta	Descrição	Período		Acumulado		Saldos	
		Débito	Crédito	Débito	Crédito	Devedor	Credor
	Transporte classe						
622811133	Serviços especializados-Outros serviços especializados-Continente-Operações gerais-IVA não dedutível-Normal	129.563,24	129.563,24	129.563,24	129.563,24		
		7,60	7,60		7,60		
622812	Serviços especializados-Outros serviços especializados-Continente-Operações isentas	756,80	756,80	756,80	756,80		
62285	Serviços especializados-Outros serviços especializados-Outros	10.214,37	10.214,37	10.214,37	10.214,37		
622852	Serviços especializados-Outros serviços especializados-Outros-Operações isentas	10.214,37	10.214,37	10.214,37	10.214,37		
623	Material	4.146,12	4.146,12	4.146,12	4.146,12		
6231	Material-Ferramentas e utensílios de desgaste rápido	3.530,95	3.530,95	3.530,95	3.530,95		
62311	Material-Ferramentas e utensílios de desgaste rápido-Continente	3.530,95	3.530,95	3.530,95	3.530,95		
623111	Material-Ferramentas e utensílios de desgaste rápido-Continente-Operações gerais	3.530,95	3.530,95	3.530,95	3.530,95		
6231111	Material-Ferramentas e utensílios de desgaste rápido-Continente-Operações gerais-IVA dedutível	16,26	16,26	16,26	16,26		
62311113	Material-Ferramentas e utensílios de desgaste rápido-Continente-Operações gerais-IVA dedutível-Normal	16,26	16,26	16,26	16,26		
6231113	Material-Ferramentas e utensílios de desgaste rápido-Continente-Operações gerais-IVA dedutível	3.514,69	3.514,69	3.514,69	3.514,69		
62311131	Material-Ferramentas e utensílios de desgaste rápido-Continente-Operações gerais-IVA não dedutível	82,02	82,02	82,02	82,02		
62311133	Material-Ferramentas e utensílios de desgaste rápido-Continente-Operações gerais-IVA não dedutível-Reduzida	3.432,67	3.432,67	3.432,67	3.432,67		
	Material-Ferramentas e utensílios de desgaste rápido-Continente-Operações gerais-IVA não dedutível-Normal	506,20	506,20	506,20	506,20		
6233	Material-Material de escritório / econômico	506,20	506,20	506,20	506,20		
62331	Material-Material de escritório / econômico-Continente	506,20	506,20	506,20	506,20		
623311	Material-Material de escritório / econômico-Continente-Operações gerais	486,16	486,16	486,16	486,16		
6233113	Material-Material de escritório / econômico-Continente-Operações gerais-IVA não dedutível	486,16	486,16	486,16	486,16		
62331133	Material-Material de escritório / econômico-Continente-Operações gerais-IVA não dedutível-Normal	486,16	486,16	486,16	486,16		
623312	Material-Material de escritório / econômico-Continente-Operações isentas	20,04	20,04	20,04	20,04		
6238	Material-Outros materiais	108,97	108,97	108,97	108,97		
62381	Material-Outros materiais-Continente	108,97	108,97	108,97	108,97		
623811	Material-Outros materiais-Continente-Operações gerais	108,97	108,97	108,97	108,97		
6238113	Material-Outros materiais-Continente-Operações gerais-IVA não dedutível	108,97	108,97	108,97	108,97		
62381133	Material-Outros materiais-Continente-Operações gerais-IVA não dedutível-Normal	108,97	108,97	108,97	108,97		
624	Energia e fluidos	1.651,30	1.651,30	1.651,30	1.651,30		
6241	Energia e fluidos-Electricidade	963,55	963,55	963,55	963,55		
	Total a transportar	129.563,24	129.563,24	129.563,24	129.563,24	0,00	0,00

Querer Ser - Associação Para o Desenvolvimento Social

Conta 11 até 91

Grau Movimento, Saldo das somas

Balancete (Período, Acumulado) - Exercício de 2019, janeiro (2019) a dezembro (2019)

Conta	Descrição	Período		Acumulado		Saldos	
		Débito	Crédito	Débito	Crédito	Devedor	Credor
	Transporte classe	129.563,24	129.563,24	129.563,24	129.563,24		
62411	Energia e fluidos-Eletricidade-Continente	963,55	963,55	963,55	963,55		
624111	Energia e fluidos-Eletricidade-Continente-Operações gerais	963,55	963,55	963,55	963,55		
6241113	Energia e fluidos-Eletricidade-Continente-Operações gerais-IVA não dedutível	963,55	963,55	963,55	963,55		
62411131	Energia e fluidos-Eletricidade-Continente-Operações gerais-IVA não dedutível-Reduzida	124,09	124,09	124,09	124,09		
62411133	Energia e fluidos-Eletricidade-Continente-Operações gerais-IVA não dedutível-Normal	839,46	839,46	839,46	839,46		
6242	Energia e fluidos-Combustíveis	170,74	170,74	170,74	170,74		
62421	Energia e fluidos-Combustíveis-Continente	170,74	170,74	170,74	170,74		
624211	Energia e fluidos-Combustíveis-Continente-Operações gerais	170,74	170,74	170,74	170,74		
6242113	Energia e fluidos-Combustíveis-Continente-Operações gerais-IVA não dedutível	170,74	170,74	170,74	170,74		
62421133	Energia e fluidos-Combustíveis-Continente-Operações gerais-IVA não dedutível-Normal	170,74	170,74	170,74	170,74		
6243	Energia e fluidos-Agua	498,72	498,72	498,72	498,72		
62431	Energia e fluidos-Agua-Continente	498,72	498,72	498,72	498,72		
624311	Energia e fluidos-Agua-Continente-Operações gerais	356,47	356,47	356,47	356,47		
6243113	Energia e fluidos-Agua-Continente-Operações gerais-IVA não dedutível	356,47	356,47	356,47	356,47		
62431131	Energia e fluidos-Agua-Continente-Operações gerais-IVA não dedutível-Reduzida	285,89	285,89	285,89	285,89		
62431133	Energia e fluidos-Agua-Continente-Operações gerais-IVA não dedutível-Normal	70,58	70,58	70,58	70,58		
624312	Energia e fluidos-Agua-Continente-Operações isentas	142,25	142,25	142,25	142,25		
6248	Energia e fluidos-Outros energia e fluidos	18,29	18,29	18,29	18,29		
62481	Energia e fluidos-Outros energia e fluidos-Continente	18,29	18,29	18,29	18,29		
624811	Energia e fluidos-Outros energia e fluidos-Continente-Operações gerais	18,29	18,29	18,29	18,29		
6248113	Energia e fluidos-Outros energia e fluidos-Continente-Operações gerais-IVA não dedutível	18,29	18,29	18,29	18,29		
625	Deslocações, estadas e transportes	110,29	110,29	110,29	110,29		
6251	Deslocações, estadas e transportes-Deslocações e estadas	110,29	110,29	110,29	110,29		
62511	Deslocações, estadas e transportes-Deslocações e estadas-Continente	110,29	110,29	110,29	110,29		
625111	Deslocações, estadas e transportes-Deslocações e estadas-Continente-Operações gerais	110,29	110,29	110,29	110,29		
6251113	Deslocações, estadas e transportes-Deslocações e estadas-Continente-Operações gerais-IVA não dedutível	110,29	110,29	110,29	110,29		
Total a transportar		129.563,24	129.563,24	129.563,24	129.563,24	0,00	0,00

QUERER SER
Rua do
4430-000
TOA
4430-000
4430-000

Querer Ser - Associação Para o Desenvolvimento Social

Conta 11 até 91

Grau Movimento, Saldo das somas

Balancete (Período, Acumulado) - Exercício de 2019, janeiro (2019) a dezembro (2019)

Conta	Descrição	Transporte classe	Período		Acumulado		Saldos	
			Débito	Crédito	Débito	Crédito	Devedor	Credor
			129.563,24	129.563,24	129.563,24	129.563,24		
62511132	Deslocações, estadas e transportes-Deslocações e estadas-Continente-Operações gerais-IVA não dedutível-Intermedia		13,92	13,92	13,92	13,92		
625111321	Deslocações, estadas e transportes-Deslocações e estadas-Continente-Operações gerais-IVA não dedutível-Intermedia-Refeições		13,92	13,92	13,92	13,92		
62511133	Deslocações, estadas e transportes-Deslocações e estadas-Continente-Operações gerais-IVA não dedutível-Normal		96,37	96,37	96,37	96,37		
625111331	Deslocações, estadas e transportes-Deslocações e estadas-Continente-Operações gerais-IVA não dedutível-Normal-Refeições		1,04	1,04	1,04	1,04		
625111334	Deslocações, estadas e transportes-Deslocações e estadas-Continente-Operações gerais-IVA não dedutível-Normal-Portagens		59,84	59,84	59,84	59,84		
625111335	Deslocações, estadas e transportes-Deslocações e estadas-Continente-Operações gerais-IVA não dedutível-Normal-Estacionamentos		35,49	35,49	35,49	35,49		
6251113352	Deslocações, estadas e transportes-Deslocações e estadas-Continente-Operações gerais-IVA não dedutível-Normal-Estacionamentos-Projecto Incorpora		35,49	35,49	35,49	35,49		
626	Serviços diversos		11.430,24	11.430,24	11.430,24	11.430,24		
6262	Serviços diversos-Comunicação		927,67	927,67	927,67	927,67		
62621	Serviços diversos-Comunicação-Continente		927,67	927,67	927,67	927,67		
626211	Serviços diversos-Comunicação-Continente-Operações gerais		718,84	718,84	718,84	718,84		
6262113	Serviços diversos-Comunicação-Continente-Operações gerais-IVA não dedutível		718,84	718,84	718,84	718,84		
62621131	Serviços diversos-Comunicação-Continente-Operações gerais-IVA não dedutível-Reduzida		57,98	57,98	57,98	57,98		
62621133	Serviços diversos-Comunicação-Continente-Operações gerais-IVA não dedutível-Normal		660,86	660,86	660,86	660,86		
626212	Serviços diversos-Comunicação-Continente-Operações isentas		208,83	208,83	208,83	208,83		
6263	Serviços diversos-Seguros		588,64	588,64	588,64	588,64		
62631	Serviços diversos-Seguros-Continente		588,64	588,64	588,64	588,64		
626312	Serviços diversos-Seguros-Continente-Operações isentas		588,64	588,64	588,64	588,64		
62631201	Serviços diversos-Seguros-Continente-Operações isentas-Ac.Pessoais Grupo		588,64	588,64	588,64	588,64		
6265	Serviços diversos-Contencioso e notariado		20,00	20,00	20,00	20,00		
62651	Serviços diversos-Contencioso e notariado-Continente		20,00	20,00	20,00	20,00		
626512	Serviços diversos-Contencioso e notariado-Continente-Operações isentas		20,00	20,00	20,00	20,00		
6267	Serviços diversos-Limpeza, higiene e conforto		234,54	234,54	234,54	234,54		
62671	Serviços diversos-Limpeza, higiene e conforto-Continente		234,54	234,54	234,54	234,54		
	Total a transportar		129.563,24	129.563,24	129.563,24	129.563,24	0,00	0,00

QUERER SER
Rua dos Rios, 114
4435-402 RIO TIGRE
Tel. 251 206 439
IPC: 507 860

Emitido por TOOnline - <https://www.toonline.pt>

Conta 11 até 91
Grau Movimento, Saldo das somas

Balancete (Período, Acumulado) - Exercício de 2019, janeiro (2019) a dezembro (2019)

Conta	Descrição	Período		Acumulado		Saldos	
		Débito	Crédito	Débito	Crédito	Devedor	Credor
	Transporte classe gerais	129.563,24	129.563,24	129.563,24	129.563,24		
626711	Serviços diversos-Limpeza, higiene e conforto-Continente-Operações gerais	234,54	234,54	234,54	234,54		
6267113	Serviços diversos-Limpeza, higiene e conforto-Continente-Operações gerais-IVA não dedutível	234,54	234,54	234,54	234,54		
62671131	Serviços diversos-Limpeza, higiene e conforto-Continente-Operações gerais-IVA não dedutível-Reduzida	11,79	11,79	11,79	11,79		
62671133	Serviços diversos-Limpeza, higiene e conforto-Continente-Operações gerais-IVA não dedutível-Normal	222,75	222,75	222,75	222,75		
6268	Serviços diversos-Outros serviços	9.659,39	9.659,39	9.659,39	9.659,39		
62681	Serviços diversos-Outros serviços-Continente	9.659,39	9.659,39	9.659,39	9.659,39		
626812	Serviços diversos-Outros serviços-Continente-Operações isentas	9.659,39	9.659,39	9.659,39	9.659,39		
6268122	Serviços diversos-Outros serviços-Continente-Operações isentas-POISE-03-4436-FSE-000416-Programa Operacional Inclusão Social e Emprego	1.971,56	1.971,56	1.971,56	1.971,56		
62681222	Serviços diversos-Outros serviços-Continente-Operações isentas-Capacitação para a inclusão	1.971,56	1.971,56	1.971,56	1.971,56		
626812221	Serviços diversos-Outros serviços-Continente-Operações isentas-Capacitação para a inclusão-Bolsa Formação	1.107,13	1.107,13	1.107,13	1.107,13		
626812222	Serviços diversos-Outros serviços-Continente-Operações isentas-Capacitação para a inclusão-Subsídio Alimentação	748,89	748,89	748,89	748,89		
626812223	Serviços diversos-Outros serviços-Continente-Operações isentas-Capacitação para a inclusão-Subsídio Transporte	115,54	115,54	115,54	115,54		
6268123	Serviços diversos-Outros serviços-Continente-Operações isentas-POISE-03-4230-FSE-0000640	7.687,83	7.687,83	7.687,83	7.687,83		
62681231	Serviços diversos-Outros serviços-Continente-Operações isentas-POISE-03-4230-FSE-0000640-Bolsa de formação	3.913,69	3.913,69	3.913,69	3.913,69		
62681232	Serviços diversos-Outros serviços-Continente-Operações isentas-POISE-03-4230-FSE-0000640-Sub. Alimentação	2.857,23	2.857,23	2.857,23	2.857,23		
62681233	Serviços diversos-Outros serviços-Continente-Operações isentas-POISE-03-4230-FSE-0000640-Despesas de Transporte	440,00	440,00	440,00	440,00		
62681234	Serviços diversos-Outros serviços-Continente-Operações isentas-POISE-03-4230-FSE-0000640-Outros Encargos	476,91	476,91	476,91	476,91		
63	Gastos com o pessoal	52.965,02	52.965,02	52.965,02	52.965,02		
632	Gastos com o pessoal-Pessoal	43.930,98	43.930,98	43.930,98	43.930,98		
6321	Gastos com o pessoal-Pessoal-Vencimentos mensais	31.279,76	31.279,76	31.279,76	31.279,76		
6322	Gastos com o pessoal-Pessoal-Subsídio férias	6.052,70	6.052,70	6.052,70	6.052,70		
6323	Gastos com o pessoal-Pessoal-Subsídio natal	1.980,88	1.980,88	1.980,88	1.980,88		
6324	Gastos com o pessoal-Pessoal-Subsídio de alimentação	4.617,64	4.617,64	4.617,64	4.617,64		
635	Encargos sobre remunerações	8.396,66	8.396,66	8.396,66	8.396,66		
6352	Encargos sobre remunerações-Pessoal	8.396,66	8.396,66	8.396,66	8.396,66		
636	Seguros de acidentes no trabalho e doenças profissionais	589,38	589,38	589,38	589,38		
638	Outros gastos com o pessoal	48,00	48,00	48,00	48,00		
	Total a transportar	182.528,26	182.528,26	182.528,26	182.528,26	0,00	0,00

QUERER SER - A.P.D.
Rua dos Regueiros
4430-177 RIO TINTO
T. 206 439
F. 207 507 860

Querer Ser - Associação Para o Desenvolvimento Social

Conta 11 até 91

Grau Movimento, Saldo das somas

Balancete (Período, Acumulado) - Exercício de 2019, janeiro (2019) a dezembro (2019)

Conta	Descrição	Período		Acumulado		Saldos	
		Débito	Crédito	Débito	Crédito	Devedor	Credor
	Transporte classe						
6383	Outros gastos com o pessoal-Medicina no Trabalho	182.528,26	182.528,26	182.528,26	182.528,26		
64	Gastos de depreciação e de amortização	48,00	48,00	48,00	48,00		
642	Activos fixos tangíveis	776,87	776,87	776,87	776,87		
6423	Activos fixos tangíveis-Equipamento básico	776,87	776,87	776,87	776,87		
6425	Activos fixos tangíveis-Equipamento administrativo	66,56	66,56	66,56	66,56		
68	Outros gastos	710,31	710,31	710,31	710,31		
681	Impostos	32.516,54	32.516,54	32.516,54	32.516,54		
6811	Impostos directos	8.997,46	8.997,46	8.997,46	8.997,46		
68111	Impostos directos-Iva N/ Dedutível	8.721,34	8.721,34	8.721,34	8.721,34		
6812	Impostos indirectos	8.721,34	8.721,34	8.721,34	8.721,34		
68121	Impostos indirectos-Imposto do Selo	276,12	276,12	276,12	276,12		
6812101	Impostos indirectos-Imposto do Selo-Comissoes	276,12	276,12	276,12	276,12		
6812104	Impostos indirectos-Imposto do Selo-Livrança	18,52	18,52	18,52	18,52		
688	Outros	257,60	257,60	257,60	257,60		
6881	Correcções relativas a exercicios anteriores	23.519,08	23.519,08	23.519,08	23.519,08		
6883	Quotizações	23.423,08	23.423,08	23.423,08	23.423,08		
69	Gastos de financiamento	96,00	96,00	96,00	96,00		
691	Juros suportados	1.753,19	1.753,19	1.753,19	1.753,19		
6911	Juros de financiamento obtidos	1.752,44	1.752,44	1.752,44	1.752,44		
6915	Juros de mora e compensatórios	0,75	0,75	0,75	0,75		
	Total da classe	217.574,86	217.574,86	217.574,86	217.574,86	0,00	0,00

Conta	Descrição	Período		Acumulado		Saldos	
		Débito	Crédito	Débito	Crédito	Devedor	Credor
72	Prestações de serviços	35.826,75	35.826,75	35.826,75	35.826,75		
727	Prestação de serviços a designar	35.826,75	35.826,75	35.826,75	35.826,75		
7271	Prestação de serviços	35.826,75	35.826,75	35.826,75	35.826,75		
72711	Prestação de serviços -Continente	35.826,75	35.826,75	35.826,75	35.826,75		
727111	Prestação de serviços -Continente-IVA liquidado	4.158,50	4.158,50	4.158,50	4.158,50		
7271113	Prestação de serviços -Continente-IVA liquidado-Normal	4.158,50	4.158,50	4.158,50	4.158,50		
727113	Prestação de serviços -Continente-Inv. suj. pass.	31.668,25	31.668,25	31.668,25	31.668,25		
75	Subsídios, doações e legados à exploração	216.520,38	216.520,38	216.520,38	216.520,38		
751	Subsídios de entidades públicas	176.693,64	176.693,64	176.693,64	176.693,64		
7511	Subsídios de entidades públicas-I.E.F.P.	3.516,85	3.516,85	3.516,85	3.516,85		
	Total a transportar	252.347,13	252.347,13	252.347,13	252.347,13	0,00	0,00

Querer Ser - Associação Para o Desenvolvimento Social
Rua dos Regueirais, 4435-401, 2º andar, 1200-006 LISBOA
NIF: 507507860
0,00

Emitido por TOConline - <https://www.toconline.pt>

Conta 11 até 91

Grau Movimento, Saldo das somas

Balancete (Período, Acumulado) - Exercício de 2019, janeiro (2019) a dezembro (2019)

Conta	Descrição	Período		Acumulado		Saldos	
		Débito	Crédito	Débito	Crédito	Devedor	Credor
	Transporte classe						
7512	Subsídios de entidades públicas-Município de Gondomar	252.347,13	252.347,13	252.347,13	252.347,13		
7513	Subsídios de entidades públicas-GIP	2.600,00	2.600,00	2.600,00	2.600,00		
7514	Subsídios de entidades públicas-Instituto de Gestão Financeira	12.775,28	12.775,28	12.775,28	12.775,28		
75141	Subsídios de entidades públicas-Instituto de Gestão Financeira	155.194,09	155.194,09	155.194,09	155.194,09		
	-Públicos Estratégicos	1.289,44	1.289,44	1.289,44	1.289,44		
75142	Subsídios de entidades públicas-Instituto de Gestão Financeira	63.907,41	63.907,41	63.907,41	63.907,41		
	-Capacitação para Inclusão						
75143	Subsídios de entidades públicas-Instituto de Gestão Financeira	32.010,83	32.010,83	32.010,83	32.010,83		
	Programa de Capacitação para o Investimento Social-000199						
75144	Subsídios de entidades públicas-Instituto de Gestão Financeira	57.986,41	57.986,41	57.986,41	57.986,41		
	-EPATS						
7515	Subsídios de entidades públicas-Projeto CEI+	2.607,42	2.607,42	2.607,42	2.607,42		
752	Subsídios de outras entidades	35.130,25	35.130,25	35.130,25	35.130,25		
75201	Subsídios de outras entidades-Premio BPI "La Caixa" Solidario ("Concurso")	3.462,00	3.462,00	3.462,00	3.462,00		
75202	Subsídios de outras entidades-BPI "La Caixa"	31.668,25	31.668,25	31.668,25	31.668,25		
755	Donativos	4.205,00	4.205,00	4.205,00	4.205,00		
757	Donativos-(0.5% Consignação IRS)	491,49	491,49	491,49	491,49		
	Total da classe	252.347,13	252.347,13	252.347,13	252.347,13	0,00	0,00
Conta	Descrição	Período		Acumulado		Saldos	
		Débito	Crédito	Débito	Crédito	Devedor	Credor
81	Resultado líquido do período	230.106,77	244.267,72	230.106,77	253.867,94		23.761,17
811	Resultado antes de impostos	220.506,55	220.506,55	220.506,55	220.506,55		
818	Resultado líquido	9.600,22	23.761,17	9.600,22	33.361,39		23.761,17
	Total da classe	230.106,77	244.267,72	230.106,77	253.867,94	0,00	0,00
	Total	1.676.774,53	1.676.774,53	2.016.728,25	2.016.728,25	0,00	0,00

Balanço em 31 de dezembro de 2019

QUERER SER - A.P.D. SOCIAL
Rua dos Bombeiros, 23
Tel. 252 205 205
NIF: 507507860
(em euros)

Rubrica	Notas	2019	2018
ATIVO			
Ativo não corrente			
Ativos fixos tangíveis		1.088,72	1.865,59
Bens do património histórico e cultural			
Ativos intangíveis			
Investimentos financeiros			
Fundadores/ beneméritos /patrocinadores/ doadores/ associados/ membros			
Outros créditos e ativos não correntes			
Total ativo não corrente		1.088,72	1.865,59
Ativo corrente			
Inventários			
Créditos a receber			
Estado e outros entes públicos			20,14
Fundadores/ beneméritos /patrocinadores/ doadores/ associados/ membros			
Diferimentos		325,16	171,41
Outros ativos correntes		192.115,31	275.801,43
Caixa e depósitos bancários		80.373,61	56.764,54
Total ativo corrente		272.814,08	332.757,52
Total ativo		273.902,80	334.623,11
FUNDOS PATRIMONIAIS E PASSIVO			
Fundos Patrimoniais			
Fundos		4.000,00	4.000,00
Excedentes técnicos			
Reservas			
Resultados transitados		11.982,90	2.382,68
Excedentes de revalorização			
Ajustamentos / outras variações nos fundos patrimoniais			
Resultado líquido do período		23.761,17	9.600,22
Dividendos antecipados			
Interesses que não controlam			
Total fundos patrimoniais		39.744,07	15.982,90
Passivo			
Passivo não corrente			
Provisões			
Provisões específicas			
Financiamentos obtidos		38.500,00	51.000,00
Outras dívidas a pagar			
Total passivo não corrente		38.500,00	51.000,00
Passivo corrente			
Fornecedores		16.216,28	12.723,77
Estado e outros entes públicos		2.328,99	1.268,38
Fundadores/ beneméritos /patrocinadores/ doadores/ associados/ membros			
Financiamentos obtidos			
Diferimentos		140.229,82	242.494,22
Outros passivos correntes		36.883,64	11.153,84
Total passivo corrente		195.658,73	267.640,21
Total passivo		234.158,73	318.640,21
Total fundos patrimoniais e passivo		273.902,80	334.623,11

Demonstração dos resultados por naturezas em 31 de dezembro de 2019

	Notas	2019	2018
Rendimentos e Gastos			
Vendas e serviços prestados		4.158,50	17.355,75
Subsídios, doações e legados à exploração		216.348,05	91.167,56
Variação nos inventários da produção			
Trabalhos para a própria entidade			
Custo das mercadorias vendidas e das matérias consumidas		(4.295,11)	(2.376,24)
Fornecimentos e serviços externos		(104.781,84)	(60.625,97)
Gastos com o pessoal		(52.882,28)	(30.037,50)
Ajustamento de inventários (perdas / reversões)			
Imparidade de dívidas a receber (perdas / reversões)			
Provisões (aumentos / reduções)			
Provisões específicas (aumentos / reduções)			
Outras imparidas (perdas/reversões)			
Aumentos / reduções de justo valor			0,01
Outros rendimentos			
Outros gastos		(32.256,09)	(4.105,90)
Total resultado antes de depreciações, gastos de financiamentos e impostos		26.291,23	11.377,71
Gastos / reversões de depreciação e de amortização		(776,87)	(1.776,87)
Total resultado operacional (antes de gastos de financiamentos e impostos)		25.514,36	9.600,84
Juros e rendimentos similares obtidos			
Juros e gastos similares suportados		(1.753,19)	(0,62)
Total resultado antes de impostos		23.761,17	9.600,22
Imposto sobre o rendimento do período			
Total resultado líquido do período		23.761,17	9.600,22